

# Master in Governo delle reti di sviluppo locale Laboratorio “Dire&Fare per lo sviluppo locale” 2020

**“Campagna metropolitana”:  
per una governance delle reti  
di sviluppo locale  
a sud di Padova**



1222-2022  
**800**  
ANNI



UNIVERSITÀ  
DEGLI STUDI  
DI PADOVA

**Spogi**

Dipartimento di Scienze Politiche,  
Giuridiche e Studi Internazionali



1222-2022  
**800**  
ANNI



UNIVERSITÀ  
DEGLI STUDI  
DI PADOVA

**Spigi**

Dipartimento di Scienze Politiche,  
Giuridiche e Studi Internazionali

Il Laboratorio **“DIRE” & “FARE”**  
per **“CONOSCERE”** il territorio **“INSIEME”**  
per **“SUPERARE GLI OSTACOLI E LE SFIDE**  
della **“RICERCA AZIONE”** in tempo di Covid-19  
per **“PER RENDERE IL MONDO UN POSTO MIGLIORE”**  
con **“LO SVILUPPO LOCALE SOSTENIBILE”**

# Il Laboratorio “DIRE” & “FARE” per “CONOSCERE” il territorio “INSIEME”

Il **Laboratorio D&F** ha come obiettivo l’acquisizione di una visione sistemica dei processi di sviluppo, per poter orientare la governance verso soluzioni sostenibili, condivise e generative.

La strategia proposta è quella di imparare a lavorare in rete e per progetti condivisi, innovando e sperimentando strumenti e approcci efficaci, valutandone gli effetti e gli impatti in un processo continuo e interattivo di miglioramento e approfondimento.

# Il percorso formativo svolto quest'anno attraverso il Laboratorio D&F

Il percorso formativo svolto quest'anno attraverso il laboratorio cerca di contribuire a conoscere la *cultura locale*, partendo dalla definizione di cultura offerta dall'UNESCO come:

*"l'insieme degli aspetti spirituali, materiali, intellettuali ed emozionali unici nel loro genere che contraddistinguono una società"*.

La dimensione *locale* verrà definita, non a partire dai confini amministrativi comunali, ma attraverso, da un lato, la storia e la geomorfologia del luogo e dall'altro un'analisi delle reti sociali ed economiche che attraversano il territorio.



## Attraverso l'azione del Laboratorio D&F

Attraverso l'azione del Laboratorio ci proponiamo, inoltre, di far dialogare gli stakeholder fra loro per condividere strategie di sviluppo sostenibili del territorio, con l'obiettivo di favorire un cambiamento culturale e dei modi di produrre politiche di sviluppo con un approccio territoriale integrato.

per **“SUPERARE GLI OSTACOLI E LE SFIDE”** della  
**“ RICERCA AZIONE”** in tempo di Covid-19

# L'esperienza del nostro Laboratorio

PRIMA – DURANTE – DOPO l'emergenza Covid-19 che ha spiazzato ogni certezza, che ci ha costretti al chiuso delle nostre abitazioni ad aprirci al mondo digitale per comunicare a distanza di sicurezza le nostre incertezze, cercando insieme nuovi paradigmi per costruire un mondo migliore, ci ha permesso di acquisire una visione sistemica dei processi di sviluppo, per poter orientare la governance verso soluzioni sostenibili, condivise e generative.

La strategia proposta è quella di imparare a lavorare in rete e per progetti condivisi, innovando e sperimentando strumenti e approcci efficaci, valutandone gli effetti e gli impatti in un processo continuo e interattivo di miglioramento e approfondimento.

**“PER RENDERE IL MONDO UN POSTO MIGLIORE”**  
con lo sviluppo locale sostenibile

# Con il Laboratorio Dire & Fare''

Attraverso l'azione del Laboratorio D&F ci proponiamo di far dialogare gli stakeholder fra loro per condividere strategie di sviluppo sostenibili del territorio, con l'obiettivo di favorire un cambiamento culturale e dei modi di produrre politiche di sviluppo con un approccio territoriale integrato. Le grandi metropoli sino ad ora si sono create svuotando le campagne circostanti. Le aree rurali si sono svuotate perché gli uomini hanno abbandonato l'agricoltura. Non si coltivano più i terreni perché sfruttati, inquinati o per mancanza d'acqua a causa di più fattori, per il riscaldamento globale o la globalizzazione dei mercati. Bisogna entrare nell'ordine di idee che ci troviamo di fronte a problemi molto complessi, molto più complessi dei problemi del passato, e questa complessità va studiata grazie ai big data.



Non dobbiamo più cercare interazioni lineari, bensì multiple, che si verificano in contemporanea e su traiettorie differenti.



# Individuazione dell'area studio in rapporto all'area Metropolitana

## L'area interessata è collocata:

- A sud della città di Padova  
(Campagna Metropolitana Padova-Venezia)
- In connessione con il centro storico della città di Padova e di tutta l'area metropolitana a nord che comprendente Venezia e Treviso  
(caratterizzata da una urbanizzazione diffusa)
- È parte del nuovo triangolo industriale Milano-Padova-Bologna  
(triangolo lombardo-veneto-emiliano)

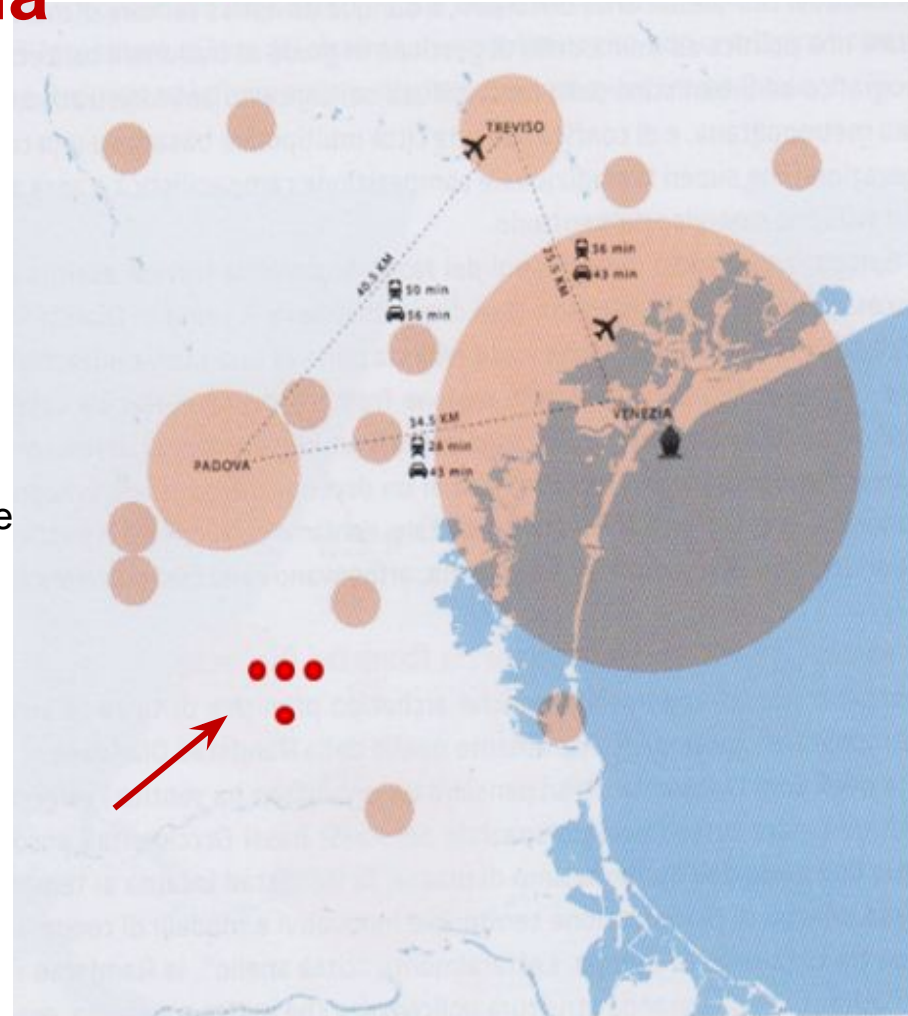

(Base mappa tratta da: Alessia Guerrieri, Città metropolitane multipolari, Civiltà di Cantiere Anni V/n. 03 2019)



# Contesto Territoriale di Riferimento proposto:

## Il “Conselvano” nella “Bassa Padovana”

L'area interessata fa parte della Bassa Padovana (denominazione che parte della popolazione vorrebbe cambiare). L'area che fa parte dell'IPA (Intesa Programmatica d'Area) della Bassa Padovana fa capo alla Provincia di Padova e comprende 47 comuni, tra cui:

Agna, Anguillara Veneta, Arre, Bagnoli di Sopra, Bovolenta, Candiana, Carceri, Cartura, Conselve, Due carrare, Este, Maserà, Monselice, Pernumia, San Pietro Viminario, Terrassa Padovana, Tribano.

- Il Laboratorio si propone di sviluppare una ricerca sul territorio in riferimento al bacino idrogeologico tutelato dal Consorzio di Bonifica Adige Euganeo, individuando l'area compresa tra Padova, Conselve, Agna, Anguillara Veneta, Arre e Candiana che può essere considerata omogenea per le seguenti caratteristiche: Conselvano interessa i comuni di Bovolenta, Terrassa Padovana, Candiana, Arre, Agna, Anguillara Veneta, Bagnoli di Sopra, Conselve e San Pietro Viminario,
- **Geo-morfologiche:** antichi alvei e dossi dell'età del Bronzo, del Ferro e antico alveo dell'Adige attivo durante l'epoca romana: Monselice-Pernumia – Conselve – Arre – Pontecasale – Candiana– Concadalbero.
- **Storiche:** l'area è caratterizzata dal “fascio di strade”, individuate come possibili tracciati di antiche vie, indicate nelle diverse epoche come *via Annia* e *via Germanica*; sono presenti Chiese e nuclei abitati Paleocristiani, Bonifiche e Corti Benedettine; ospitali medievali per pellegrini diretti a Venezia per imbarcarsi per la Terra Santa, o in cammino verso Roma o passando per Padova verso Santiago de Compostela. Ci sono Ville, Chiese e Monasteri del '400, '500, '600 e '700 Veneto.
- **Socio-economiche:** area rurale, artigianale e industriale del Conselvano lungo la Monselice-mare

# Area studio il Conselvano: Candiana & dintorni

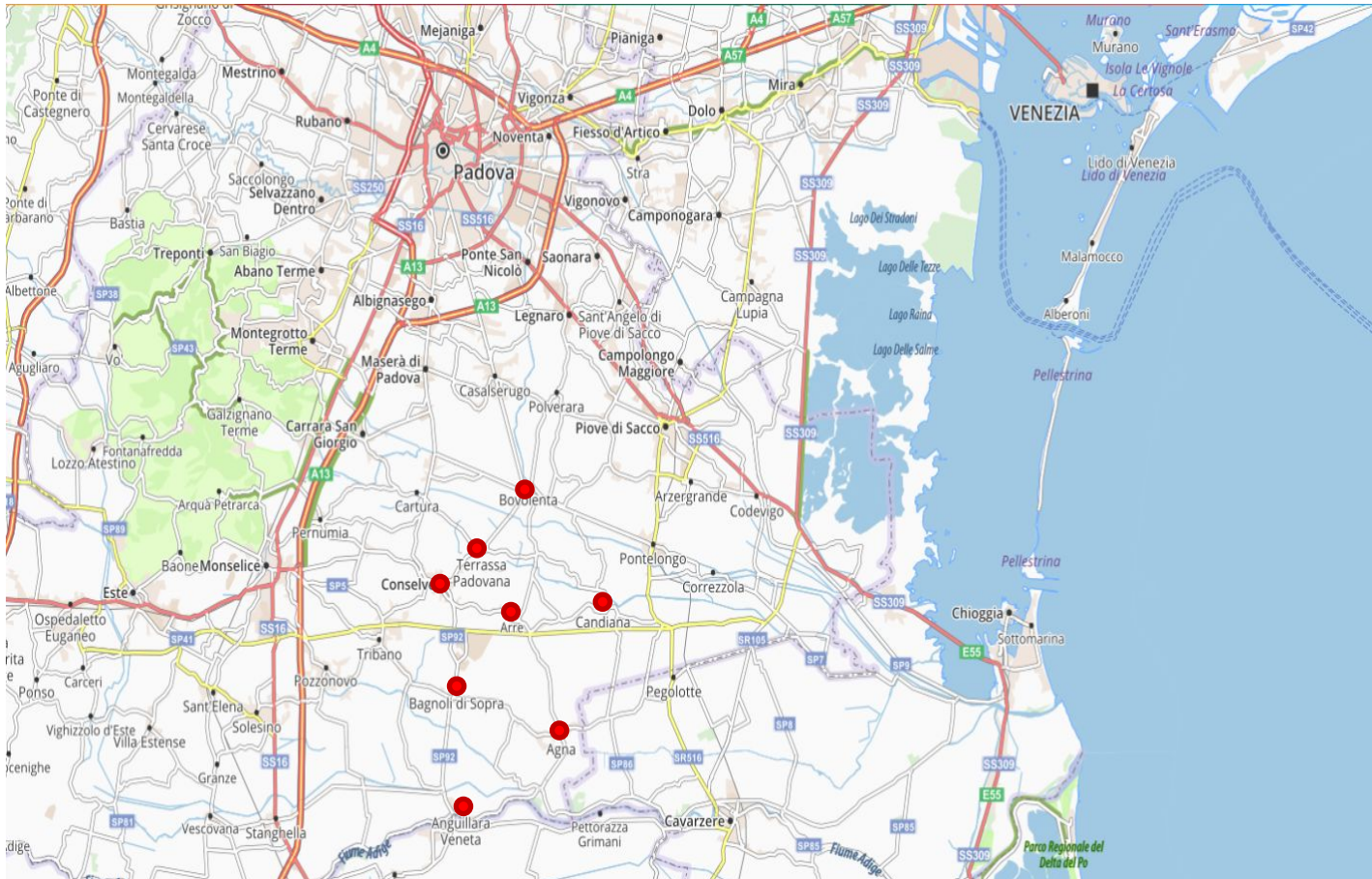

- **Comuni: Agna, Anguillara Veneta, Arre, Bagnoli di Sopra, Bovolenta, Candiana, Conselve, San Pietro Viminario, Terrassa Padovana.**



# Dal cuore della città di Padova alla campagna

Rielaborazione mappa tratta  
da: P.T.C.P.  
Carte dei Vincoli della  
Pianificazione  
Territoriale, Provincia  
di Padova P1b

CONSELVE

CANDIANA &  
DINTORNI

AGNA

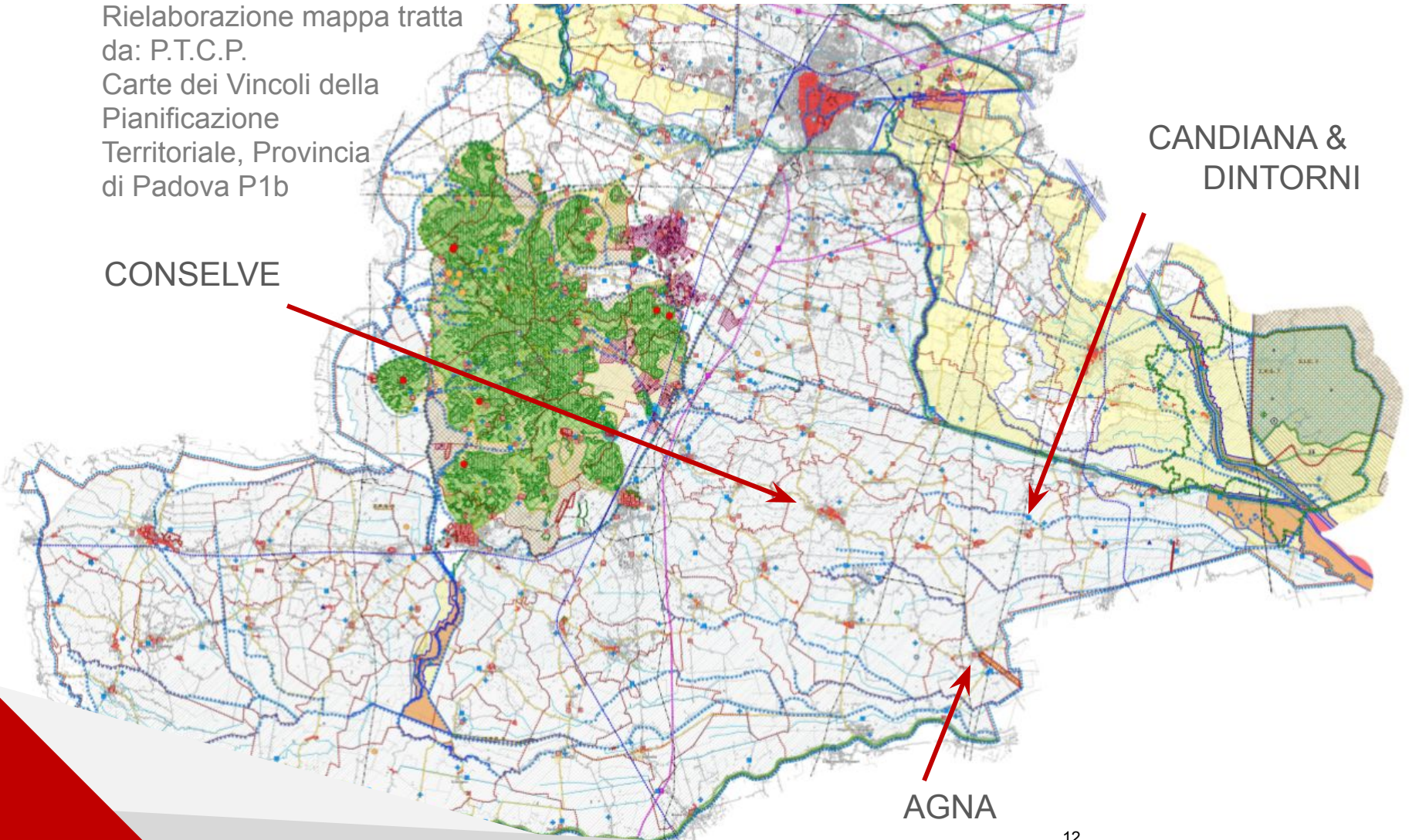



Possibile titolo:

# Città-con-selve

“Campagna Metropolitana” nell’entroterra veneto

Candiana & Dintorni

# Città-con-selve

“Campagna Metropolitana” nell’entroterra veneto  
Candiana & Dintorni

«... Erodoto vissuto cinque secoli prima di Cristo, dicea che sull’Adriatico abitavano i Veneti, e vivean distinti per borgate. [...] Livio diceva, l’angolo che formava la curva spiaggia dell’Adriatico [...] *Scimmo* da Chio [...] nella sua Geografia cenna a cose che ne’ paesi da lui nominati esservi più non potevano quando vivea. Sembra pertanto, che unite e copiate abbia Memorie più antiche tolte da scrittori vissuti molti secoli innanzi a lui, dicendo che i Veneti abitavano sul mare, e che il loro paese formava un mezzo cerchio intorno al lido, e contava un milione e mezzo di abitatori e cinquanta città.[...]

Le 50 città ricordate da *Scimmo* non sono da credersi esagerate da chi sa cosa erano le città delle antichissime nazioni. Erano piccole borgate prossime l’una all’altra per potersi soccorrere a vicenda e difendersi. [...]

(JACOPO FILIASI, Memorie storiche de’ Veneti primi e secondi di Jacopo Filiasi. Tomo II -Antica geografia della Venezia marittima, Padova, presso il Seminario, MDCCCXI.)

## Città-con-selve - “Campagna Metropolitana” nell’entroterra veneto - Candiana & Dintorni



(Tratto da: La laguna di Venezia, a cura di Giovanni Caniato, Eugenio Turri, Michele Zanetti, Cierre Edizioni, Verona 1995. Una fitta trama di corsi d’acqua, parte naturali, parte artificiali – come il Taglio nuovo di Brenta (Brenta Nova e Brenton) che, partendo a monte delle “conche” del Dolo deriva un consistente porzione del carico d’acqua di quel fiume nel porto di Brondolo, a sud di Chioggia – s’intreccia nell’entroterra convergendo nella Laguna. Mappa acquerellata realizzata nel 1557 dal proto ingegner Cristoforo Sabbadino. BNMVE, mss. it. IV, 485, (- 5350)

## Città-con-selve - “Campagna Metropolitana” nell’entroterra veneto - Candiana & Dintorni

- “Dirò solo, che giustamente dicea *Marziale* per i campi *antenorei* o *padovani* aver corso la selva, perché e l’agro patavino toccava le *lagune*, e i boschi lungo il *marginè* e per quell’agro scendevano fino al *Po*. L’agro *patavino* da’ contorni di *Chioggia* fino forse al ramo del *Medoaco maggiore* di *Oriago* estendevasi, dopo cominciando l’altinate. Per ciò i lidi di *Malamocco*, *Pelestrina*, *Chioggia* furono soggetti a *Padova* sino anche sul finire dell’Impero romano. I boschi poi lungo al *marginè* continuavano anche oltre il *Medoaco* di *Fusina*. E non solo fino in faccia a *Chioggia* arrivavano, ma sino a *Loredo*, *Cavargine* e al *Po*. Tale circostanza forse fece ottenere al bosco di *Altino* il nome di *fetonteo* e chiamarlo testimone del funerale a *Fetonte celebrato*. E tanto più che una continuata selva in quell’epoca rimota potea benissimo aver coperto tutto il *marginè* della *laguna* fino al *PO*. E se un ramo di questo fiume allora anche inoltravasi fino a *Padova* (per cui bosco eridano forse chiamossi parte della medesima selva nel *Piovesano*).

Dissi già che nelle vicinanza di *Candiana* un tempo *Badia celebre de’ Lateranensi* pare che esistesse il bosco eridano, non discosto da *Conselve*, che vedemmo anticamente chiamato *Capit-sylvae*».

JACOPO FILIASI, Memorie storiche de’ Veneti primi e secondi di Jacopo Filiasi. Tomo II -Antica geografia della Venezia marittima, Padova, presso il Seminario, MDCCCXI.

## **Città-con-selve** - “Campagna Metropolitana” nell’entroterra veneto - Candiana & Dintorni

**Caratteristiche Geo-morfologiche:** antichi alvei e dossi dell’età del Bronzo, del Ferro e antico alveo dell’Adige attivo durante l’epoca romana: Monselice-Pernumia – Conselve – Arre – Pontecasale – Candiana– Concadalbero



## Caratteristiche Geo-morfologiche: antichi alvei e dossi dell'età del Bronzo, del Ferro e antico alveo dell'Adige attivo durante l'epoca romana

Bassa pianura Padano-Atesina, evidenziati i maggiori dossi fluviali (modificato ds Piovan et alii 2010)

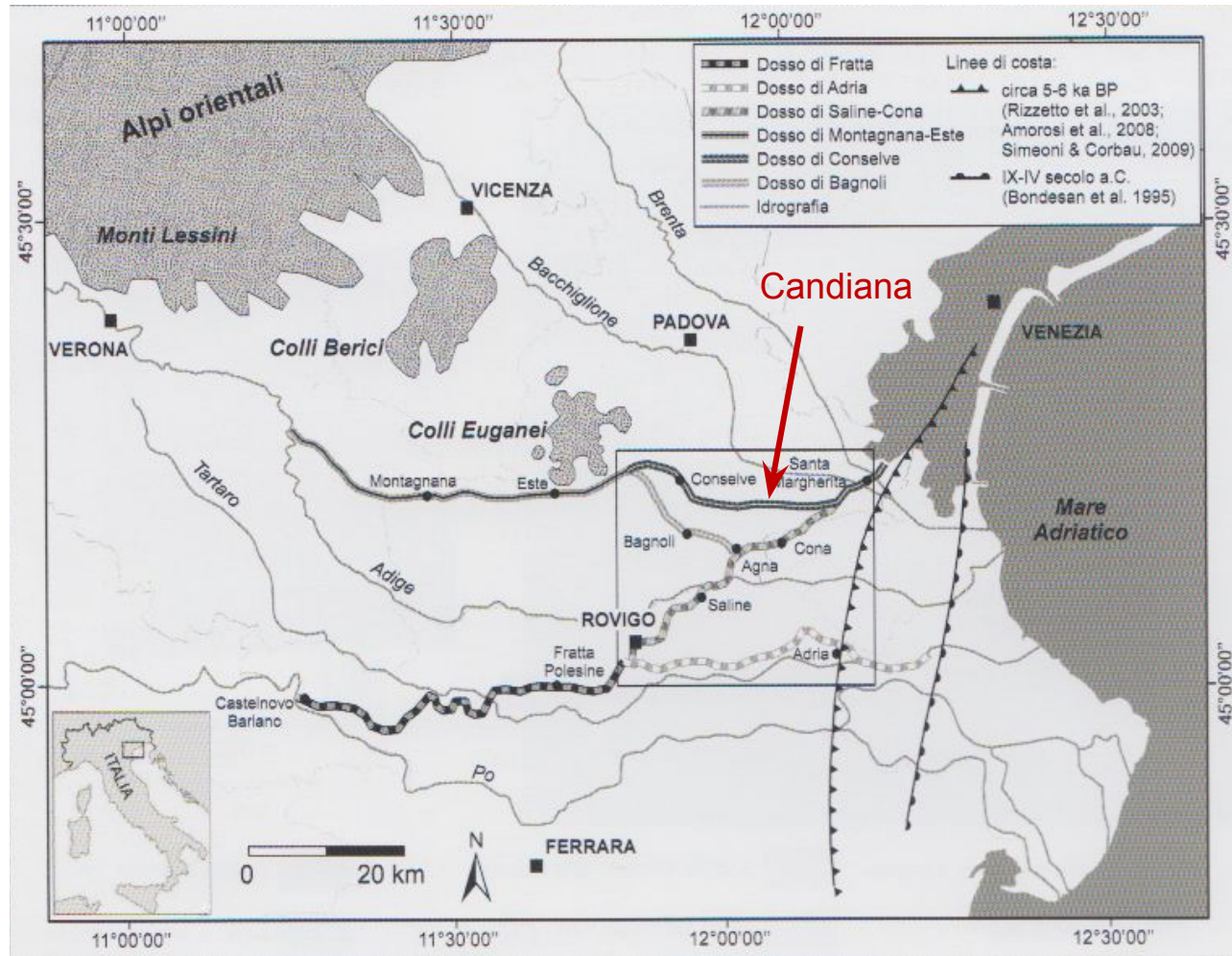

(Tratto da: VIA ANNIADRIA, PADOVA,ALTINO,CONCORDIA,AQUILEIA, PROGETTO DI RECUPERO E VALORIZZAZIONE DI UN'ANTICA STRADA ROMANA, a cura di Francesca Veronese, Atti della giornata di Studio, Padova, Musei Civici, 17 giugno 2010., Il Poligrafo Padova, 2011.

## Caratteristiche Geo-morfologiche: antichi alvei e dossi dell'età del Bronzo, del Ferro e antico alveo dell'Adige attivo durante l'epoca romana Candiana

Schema geomorfologico che evidenzia i maggiori dossi fluviali e il tracciato della via Annia (geomorfologia da Piovan et alii 2010 e Mozzi, Ninfo 2009)

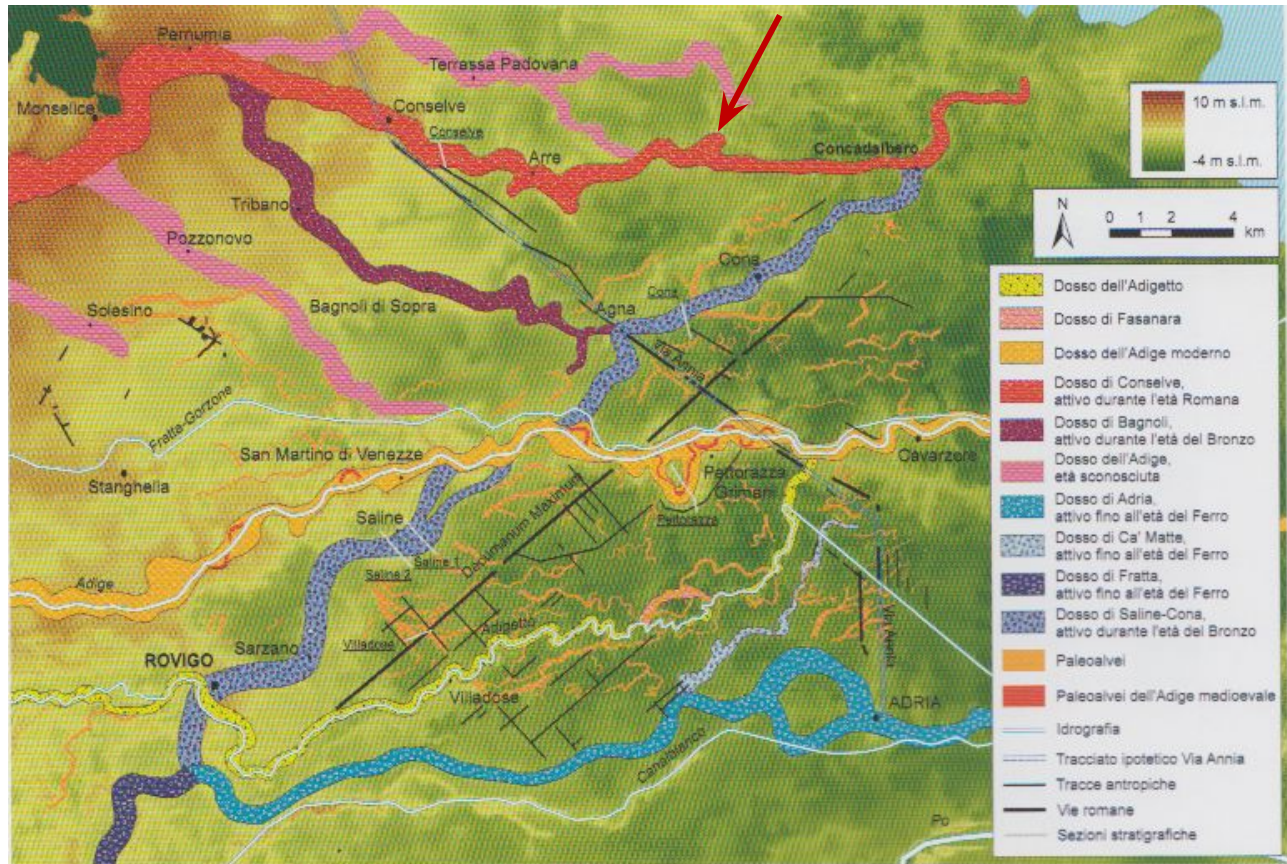

(Tratto da: VIA ANNIA ADRIA, PADOVA, ALTINO, CONCORDIA, AQUILEIA, PROGETTO DI RECUPERO E VALORIZZAZIONE DI UN'ANTICA STRADA ROMANA, a cura di Francesca Veronese, Atti della giornata di Studio, Padova, Musei Civici, 17 giugno 2010., Il Poligrafo Padova, 2011.



# Caratteristiche Storiche: l'area è caratterizzata dal "fascio di strade", individuate come possibili tracciati di antiche vie, indicate nelle diverse epoche come via Annia

Tracciati delle ipotesi dei passaggi viari che interessano il centro diagn (Da Bassani et alii 2009,



(Tratto da: VIA ANNIA II, ADRIA, PADOVA,ALTINO,CONCORDIA,AQUILEIA, PROGETTO DI RECUPERO E VALORIZZAZIONE DI UN'ANTICA STRADA ROMANA, a cura di Francesca Veronese, Atti della giornata di Studio, Padova, Musei Civici, 17 giugno 2010., Il Poligrafo Padova, 2011.



## Progetto di ricerca esplorativa:

- Analisi topografica
- Il territorio oggetto di studio conserva in sé ancora delle caratteristiche topografiche in cui sono riconoscibili le relazioni spaziali evolute e stratificate nel tempo.

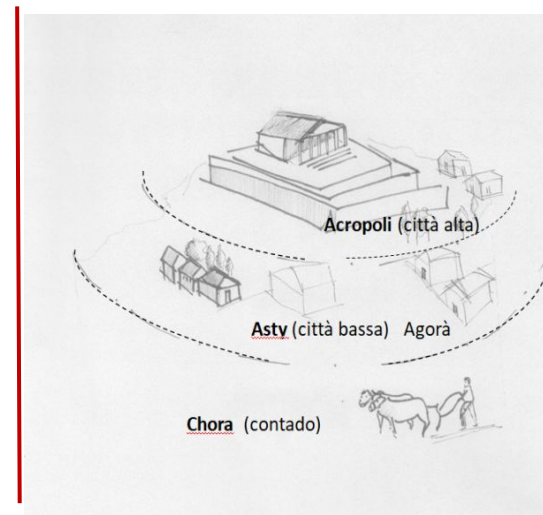
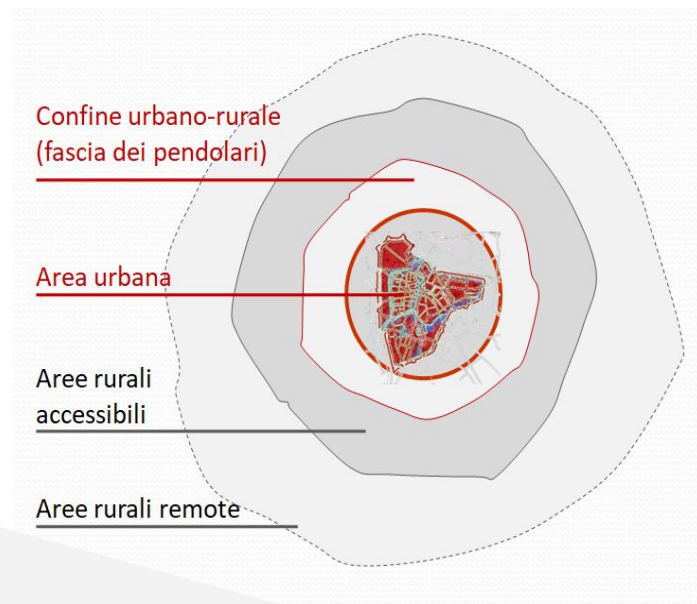

# Ipotesi di uno dei tracciati dell'antica Via Annia a sud di Padova

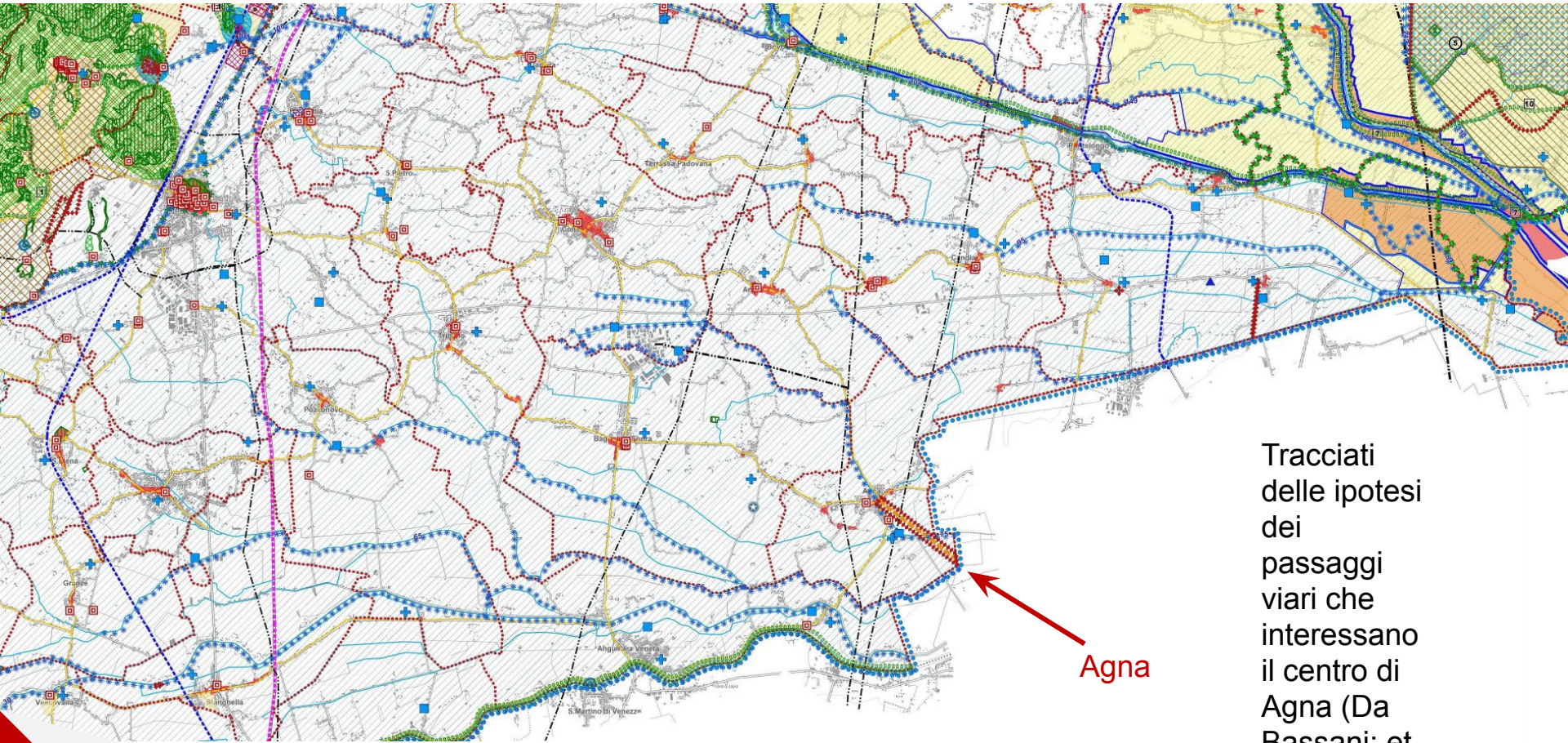

Tracciati delle ipotesi dei passaggi viari che interessano il centro di Agna (Da Bassani: et alii 2009)

Rielaborazione mappa tratta da: P.T.C.P., Carte dei Vincoli della Pianificazione Territoriale, Provincia di Padova P1b



# Ipotesi di uno dei tracciati dell'antica Via Annia a sud di Padova

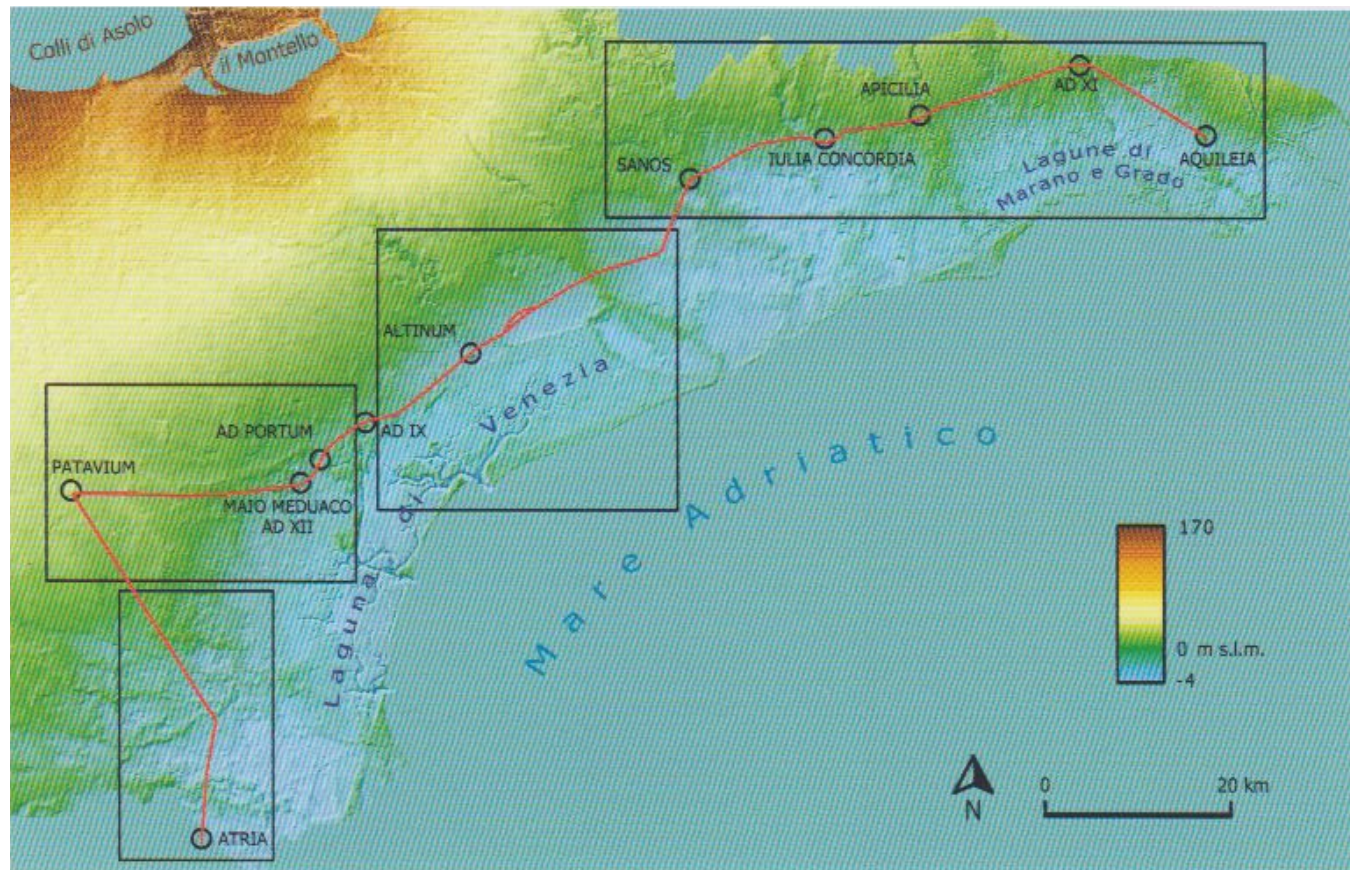

5. Tracciati delle ipotesi dei passaggi viari che interessano il centro di Agna (da BASSANI *et alii* 2009, figg. 8, 90).

(Tratto da: VIA ANNIADRIA, PADOVA, ALTINO, CONCORDIA, AQUILEIA, PROGETTO DI RECUPERO E VALORIZZAZIONE DI UN'ANTICA STRADA ROMANA, a cura di Francesca Veronese, Atti della giornata di Studio, Padova, Musei Civici, 17 giugno 2010., Il Poligrafo Padova, 2011.

# Progetto di ricerca esplorativa

Campanili in rete lungo la via Annia

- Percorso culturale ciclopedonale per lo sviluppo del territorio: Città-con-selve lungo la via Annia

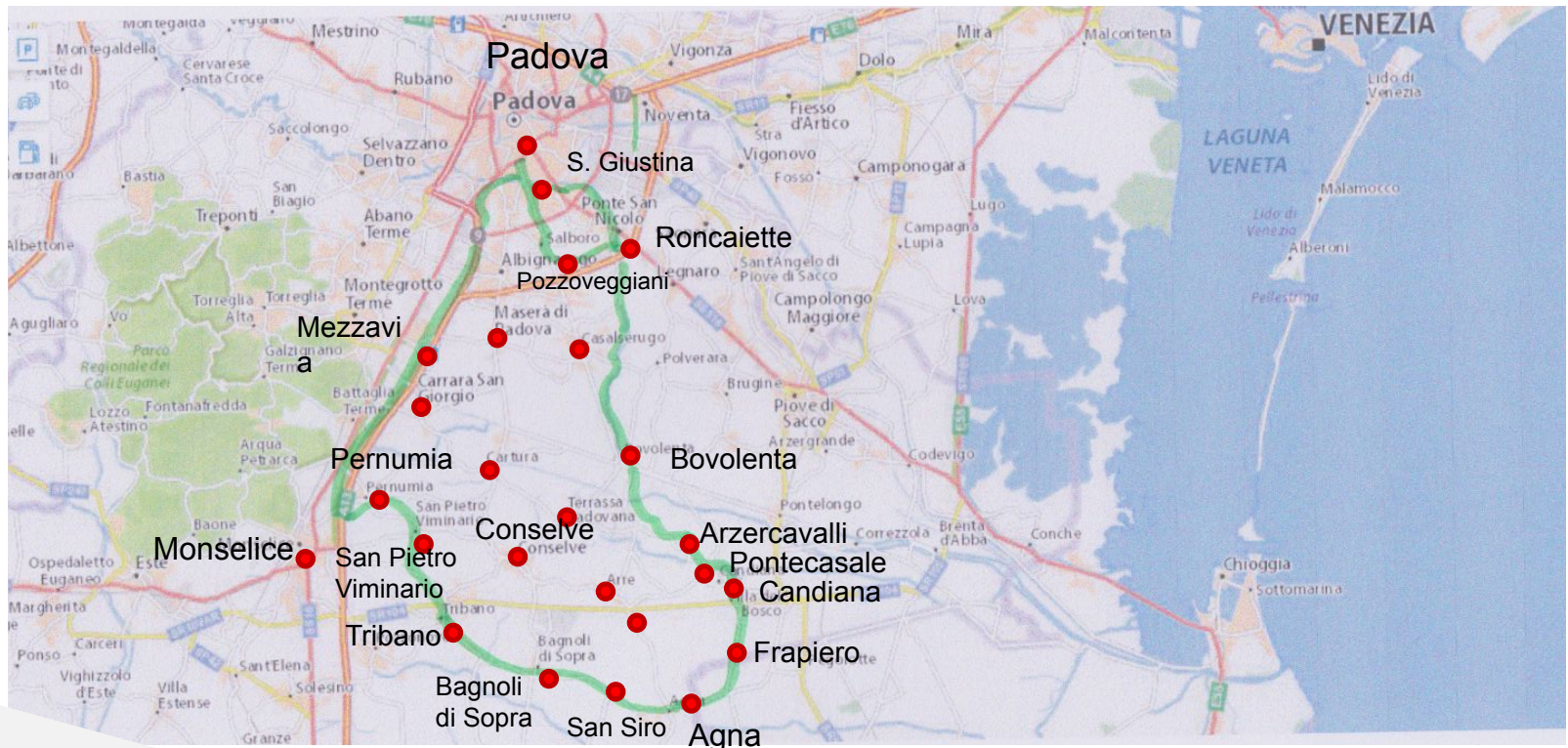



## Comuni:

Questi Comuni sarebbero interessati a mettersi in rete per realizzare e valorizzare un percorso cicloturistico provinciale e regionale ed essere inclusi nel tracciato culturale europeo della “*Romea Strata*”: un Progetto avviato a Vicenza che ora include, oltre all’Italia, tre stati del Nord Europa (Polonia, Repubblica Ceca, Austria) che, dopo aver istituito l’associazione AERS ad Aquileia, hanno chiesto a Bruxelles il riconoscimento di *itinerario culturale europeo*.

La ricerca-azione realizzata del Laboratorio potrebbe costituire quindi un’azione importante per la valorizzazione del territorio e la partecipazione dell’area alla rete europea.

# Trend demografico dai primi rilevamenti al 2011

## Elementi comuni:

- ❑ **Picco demografico nel ventennio tra il 1936 ed il 1951**
- ❑ **Forte calo demografico di circa il 25% in tutta l'area del conselvano negli anni '50 e '60 a causa dell'emigrazione**
- ❑ **Incremento demografico dal 2001 al 2010 in linea con l'indice regionale:**
  - A Conselve è dovuto alla zona industriale
  - Ad Agna, Arre, Bovolenta, Candiana, San Pietro e Terrassa al fatto che il prezzo delle case è più conveniente pur essendo vicine a Conselve come riferimento per servizi e lavoro

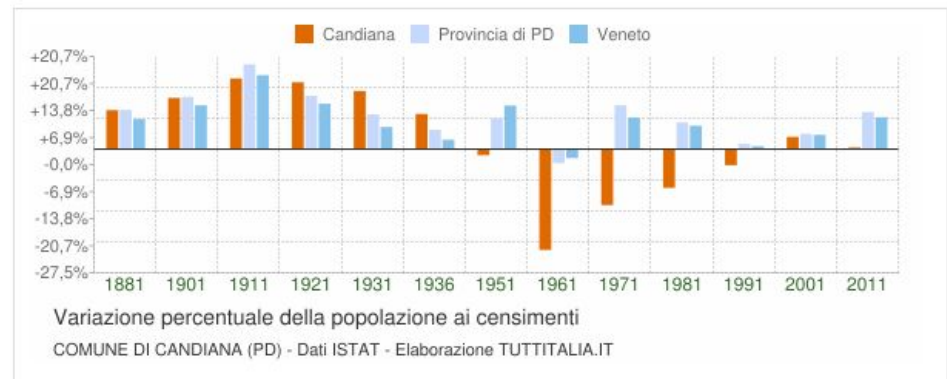

# Trend demografico ultimi 20 anni

Variation %  
popolazione  
residente

2001-2010

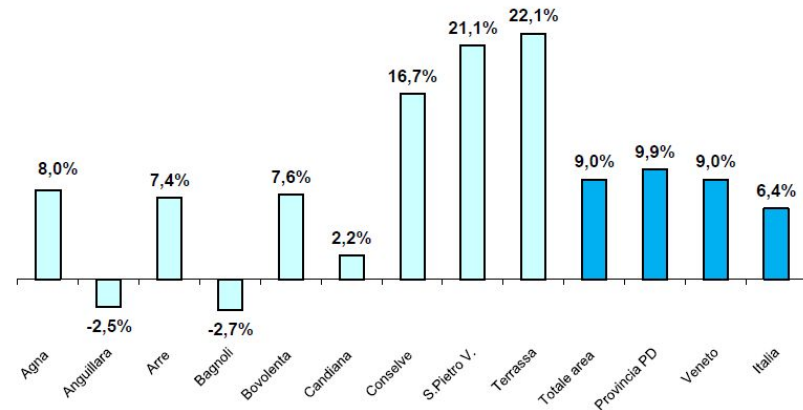

Variation %  
popolazione  
residente

2010-2019

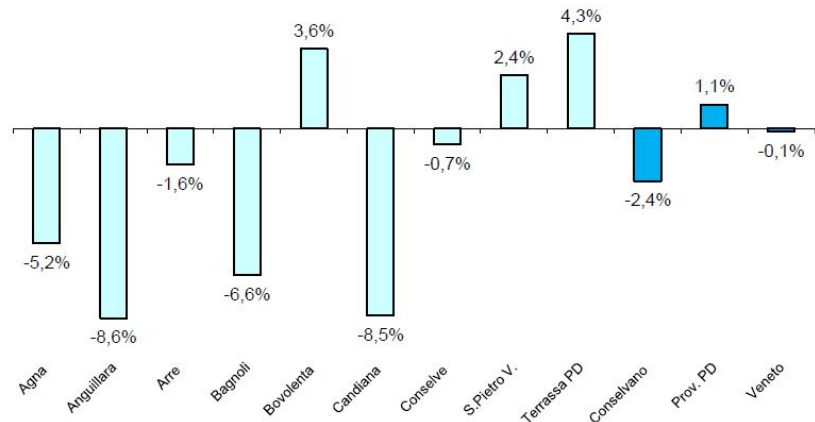

Fonte dati ISTAT . Elaborati da Mauro Salvato

## Trend demografico popolazione straniera

Variation %  
popolazione  
straniera  
residente  
2010-2019

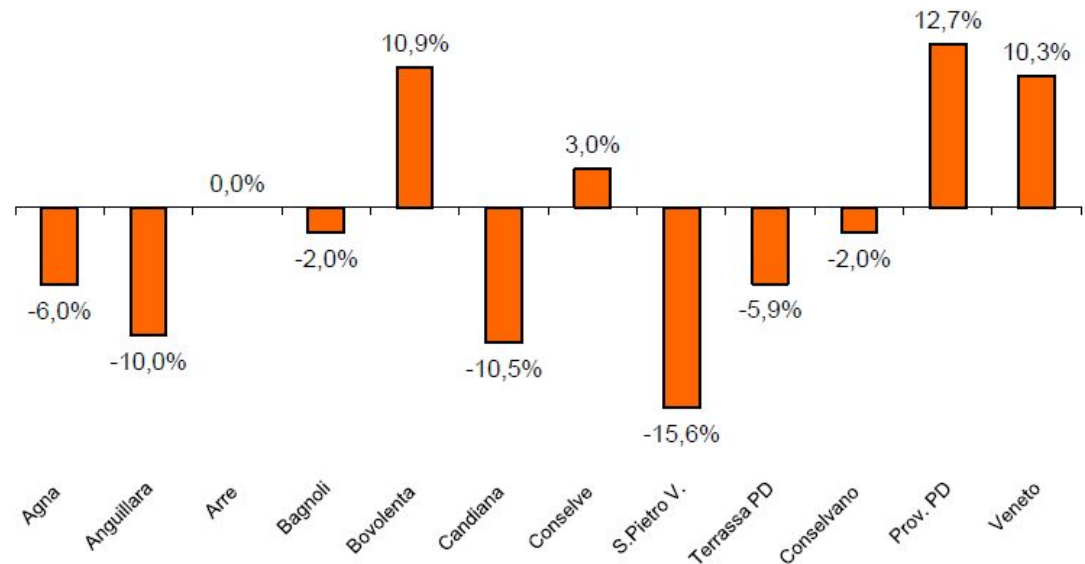

Fonte dati ISTAT. Elaborati dall'ass. Master

- La popolazione straniera ha **un'incidenza media del 7,1%**, che nei due periodi è rimasta stazionaria.
- La maggior incidenza si ha a **Bagnoli (9,4%)** e a **Conselve (9,1%)** in linea con la media provinciale e regionale (9,3%).
- Gli **altri comuni** sono intorno al 5-6%, **largamente al di sotto della stessa media.**



## Prezzi degli immobili residenziali

### ◆ Candiana

Ad **agosto 2020** per gli immobili residenziali in vendita sono stati richiesti in media € 656 al metro quadro, con una **diminuzione del 14,24%** rispetto ad **agosto 2019** (765 €/m<sup>2</sup>).

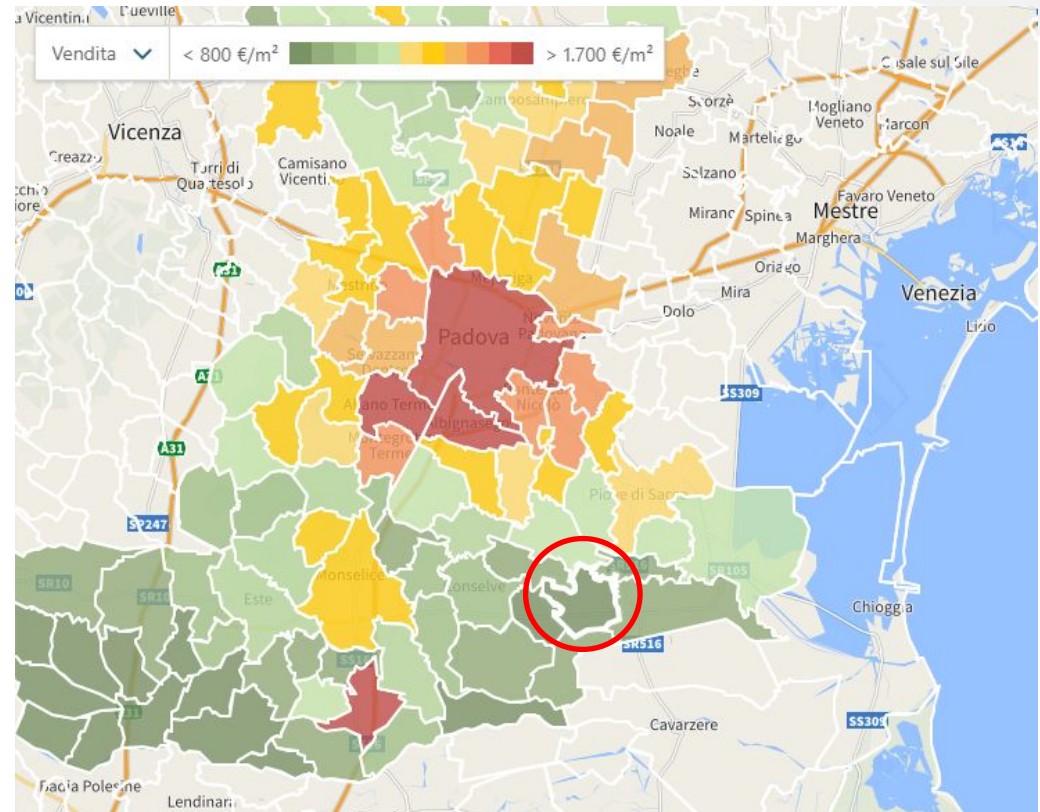

Agna	890 €/m <sup>2</sup>	Bagnoli	850 €/m <sup>2</sup>	Conselve	976 €/m <sup>2</sup>
Anguillara	621 €/m <sup>2</sup>	Bovolenta	1125 €/m <sup>2</sup>	San Pietro	1019 €/m <sup>2</sup>
Arre	660 €/m <sup>2</sup>	Candiana	791 €/m <sup>2</sup>	Terrassa	857 €/m <sup>2</sup>

Fonte dati: elaborazione di Immobiliare.it – Agosto 2020

## Attività produttive 2000 - 2019

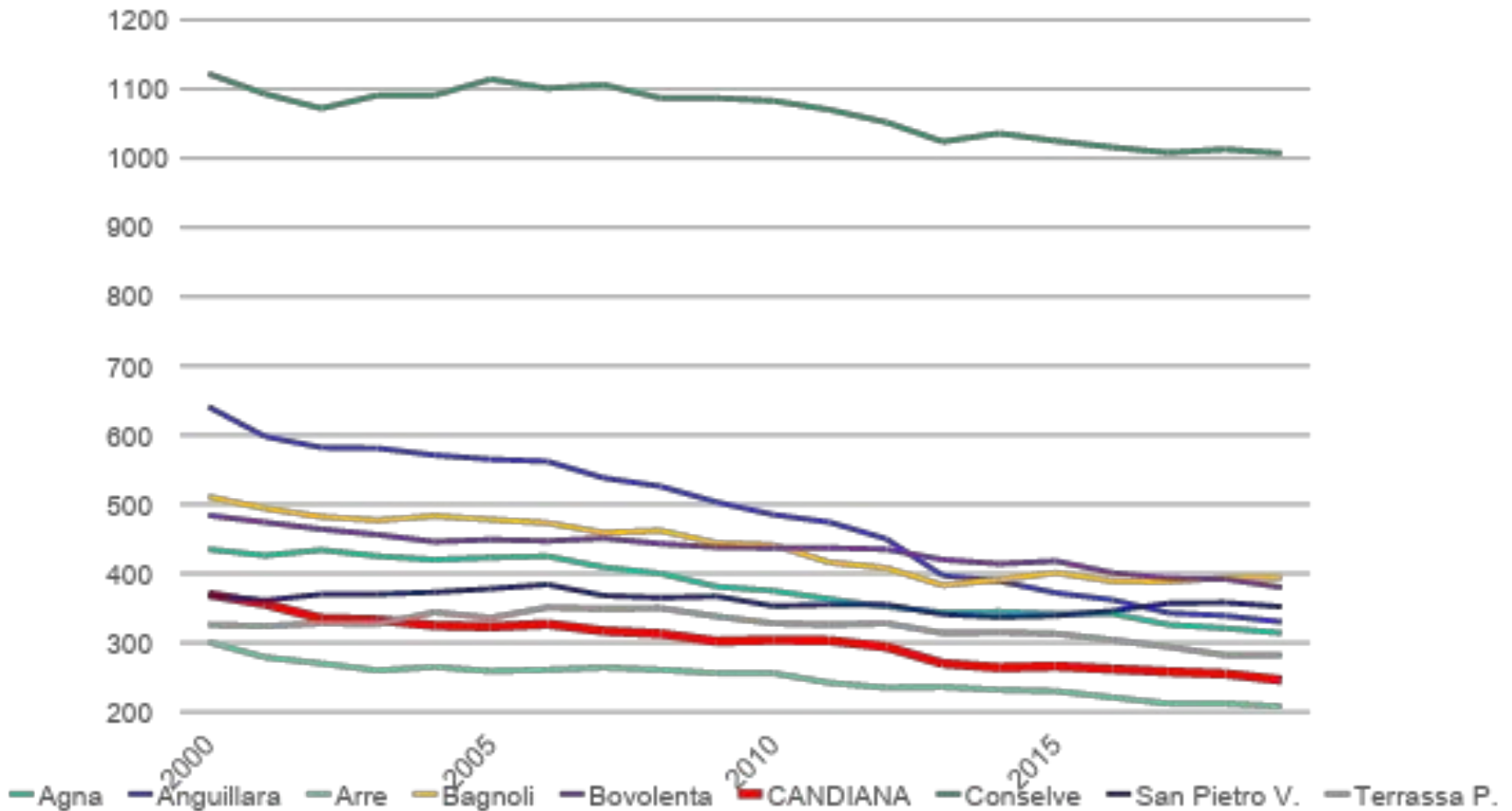

Fonte dati Sistema statistico regionale – Reg. Veneto

## Risultati in termini di proposte di intervento/approfondimento

### PERCHE' PARLARE DI MIGRANTI:

Andamento della popolazione con cittadinanza straniera (ISTAT)

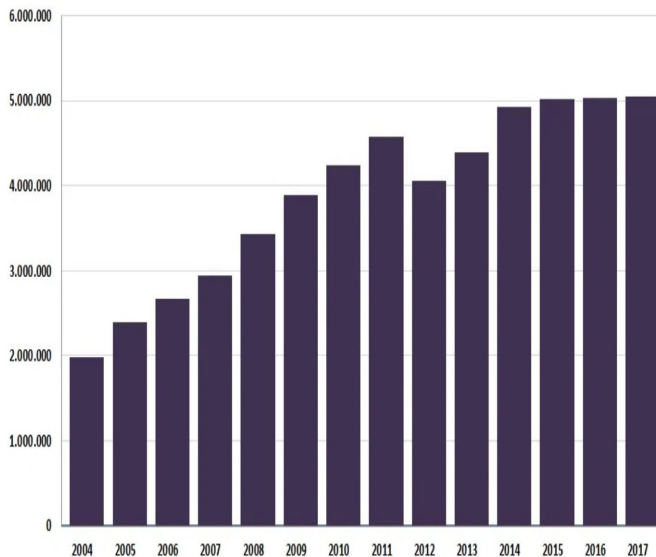

L'immigrazione in Italia

è un fenomeno  
che dura da  
*decenni*

Sempre più dinamica la  
diffusione territoriale dei  
lavoratori stranieri

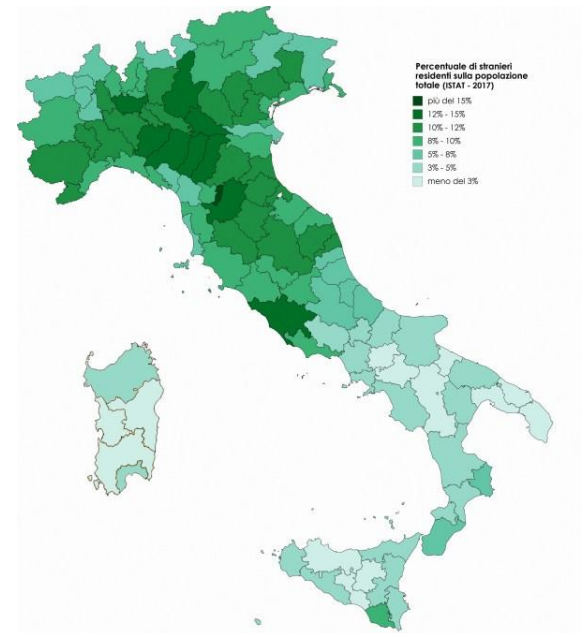

## Un caso: il Centro di accoglienza di Cona



## Risultati in termini di proposte di intervento/approfondimento

Dalle interviste con la popolazione emerge un atteggiamento distinto rispetto:

- Al tema dell'accoglienza rifugiati a Bagnoli (grandi numeri);
- Al tema dell'immigrazione regolare e ai cittadini (piccoli numeri).

Se nella retorica politica regionale i tre livelli vengono spesso confusi e/o sovrapposti, quello che abbiamo rilevato è un generale disagio rispetto all'esperienza dell'accoglienza rifugiati, unita a timori circa l'infrazione del domicilio e alle ruberie (piccoli furti) e a un generale senso di "insicurezza", mentre molto diverso è l'approccio all'immigrazione regolare e ai nuovi cittadini italiani.

## Risultati in termini di proposte di intervento/approfondimento

Riguardo gli immigrati regolari e coloro che hanno ottenuto la cittadinanza: c'è stima reciproca, viene valorizzato il lavoro, la natalità che permette il mantenimento dell'apertura delle scuole.

Animano i parchi pubblici, dove passano buona parte del tempo libero e dove fanno giocare i bambini.

Sono stati attori della solidarietà raccogliendo fondi per Candiana durante l'epidemia di COVID - 19.

Le Istituzioni (Vicesindaco) non rilevano fenomeni di natura razzista né rivendicazioni particolari da parte della piccola comunità di origine extra-europea.

Tuttavia, dopo aver intervistato Abdellah, italo-marocchino residente a Candiana, metalmeccanico e animatore dell'associazione ALFERDAS abbiamo rilevato la presenza della comunità marocchina e islamica all'interno della Casa delle associazioni, dove vengono condotte iniziative culturali, sociali e dove si pratica la preghiera.



# Approcci metodologici

## Sviluppo di un metodo di indagine per lo studio territoriale di Candiana e del Conselvano

### BUSINESS CASE:

Fase propedeutica all'avvio di un progetto, consente di adottare un approccio disciplinato per esaminare criticamente le opportunità, le alternative, le fasi e l'investimento finanziario di un progetto. Tutto al fine di formulare una la migliore linea d'azione da adottare per creare valore aziendale.

BUSINESS CASE	Autore:	Data:	# ID
<b>Business Case</b> <b>Progetto per uno sviluppo sostenibile del Conselvano</b> <i>Il motivo per cui si è scelto un determinato progetto, come rientra nelle strategie aziendali e quali sono i benefici (il valore)</i>			
<b>1. Business Need</b>			
1.1	<b>Opportunità:</b> Far emergere l'identità condivisa del conselvano Recupero delle risorse culturali e naturali del territorio Identificazione dei bisogni infrastrutturali del territorio - Banda larga Collegamento tra itinerari culturali esistenti ... Creazione di un modello di sviluppo applicabile alle altre realtà comunali Identificazione di diversi parametri di lavoro Accesso a programmi (L.U. - Rinnanzi) Migrazione con altri programmi finalizzati in essere Valorizzazione del patrimonio culturale esistente Consapevolezza e visione del futuro Scardinare l'autoapprensione		
1.2	<b>Problema:</b> Difficoltà nella messa in rete dei Comuni e nell'identificazione di opportunità di progetto comuni e sfruttamento dei fondi della CE Difficoltà di fare unione		
<b>2. Analisi di Contesto</b>			
<b>Organizzazione:</b> Master dell'Università di Padova che riunisce diverse competenze...  <b>Fattori ambientali organizzativi interni:</b> Struttura di rete Competenze di rete  <b>Fattori ambientali organizzativi esteri:</b> Risorse culturali Risorse ambientali Bassa densità abitativa Scarsa consapevolezza Ambiente socio-economico depresso Scarse risorse umane e materiali Luoghi percepiti come non attraenti - scarsa investimenti privati e pubblici  <b>Asset dei processi organizzativi:</b> Rete di stakeholder Studio di fattibilità Competenza interna/Operatività culturale Bando Caripare			
<b>3. Stakeholder</b>			
3.1 Interessi	Sponsor: Università di Padova	3.2 Esterni - Sul territorio/Enteri al progetto	Sindaci
4 Tempi	Settembre 2020		
5. Risorse disponibili	Allievi Master - Esperti di settore		
<b>6. Scelte di Business e di Progetto - Alternative</b>			
A	Mappature di comunità/ CONDIVISI/COMMUNICATE/ .....		
B			
C	Option 0		
7. Proposta suggerita	<b>8. Benefici attesi</b> Aumento della consapevolezza attraverso la condivisione della mappatura Uso per una progettazione futura: Valorizzazione della socialità		
<b>9. Assunti (Presupposti)</b>			
<b>10. Vincoli COVID 19</b>			
<b>11. Rischi</b>			
<b>12. Conclusioni</b>			

**PROJECT CHARTER:** La carta del progetto definisce l'ambito, gli obiettivi e i partecipanti di un progetto.

Project Charter	
<b>Data:</b>	
<b>Titolo: Mappamoci - Strumento per uno sviluppo sostenibile del Conselvano</b>	
<b>Opportunità/ale Problema da Risolvere - RIF:</b> Business Case di Riferimento # Sintesi: Problema: RIF: Business case del Master -Laboratorio 2019/2020 - Scelta A	
<b>Scopo del progetto (Inclusioni ed Esclusioni)</b>	
<b>Inclusioni:</b>	
<b>Esclusioni:</b>	
<b>Benefici (valore)</b>	<b>Indicatori:</b>
<b>Obiettivi misurabili:</b> 2 incontri (online) con la comunità di Candiana Aumento della consapevolezza e della necessità di fare rete	Numero di incontri Numero dei partecipanti Numero delle proposte raccolte durante gli incontri
<b>Componenti del Team di progetto:</b>	<b>Project Manager:</b>
	<b>Sponsor del Progetto:</b>
	<b>Esperti di Settore:</b>
<b>Stakeholder</b>	
<b>Tempi</b>	
<b>Costi</b>	
<b>Vincoli</b>	
<b>Assunti</b>	
<b>Rischi</b>	

Mappamoci per uno sviluppo sostenibile del Conselvano					
Progetto: Realizzazione giro ciclo-culturali turistiche	3	3	3		
C					

Range da 1 a 3

# Approcci metodologici

## Sviluppo di un metodo di indagine per lo studio territoriale di Candiana e del Conselvano

**WBS: Work breakdown structure.** La struttura analitica di progetto è l'elenco di tutte le azioni da sviluppare e produrre all'interno di una struttura gerarchica: mette in relazione tra loro il prodotto finale e gli elementi di lavoro che sono necessari alla sua realizzazione. Ci si avvale di questo strumento in fase di organizzazione del lavoro.

### WBS di Progetto

<b>Titolo del progetto</b>	Mappiamoci	<b>Organizzazione</b>	Università di Padova
<b>MANAGER DI RETE - TEAM</b>	Masterini	<b>Data</b>	

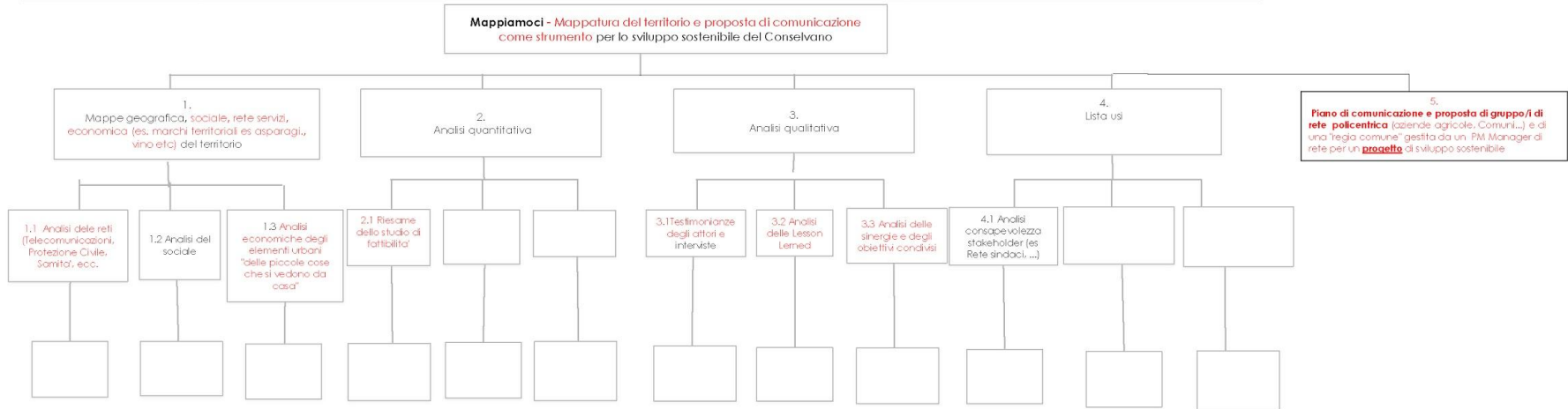



# Approcci metodologici

## Ricerca e mappe territoriali

**MIND MAPS:** Il modello realizzativo delle mappe mentali è essenzialmente *associazionista*: si inseriscono e combinano dinamicamente gli elementi nella mappa, utilizzando una struttura gerarchico-associativa e applicando il processo di associazione mentale. Utile per visualizzare problematiche e organizzazioni efficaci.

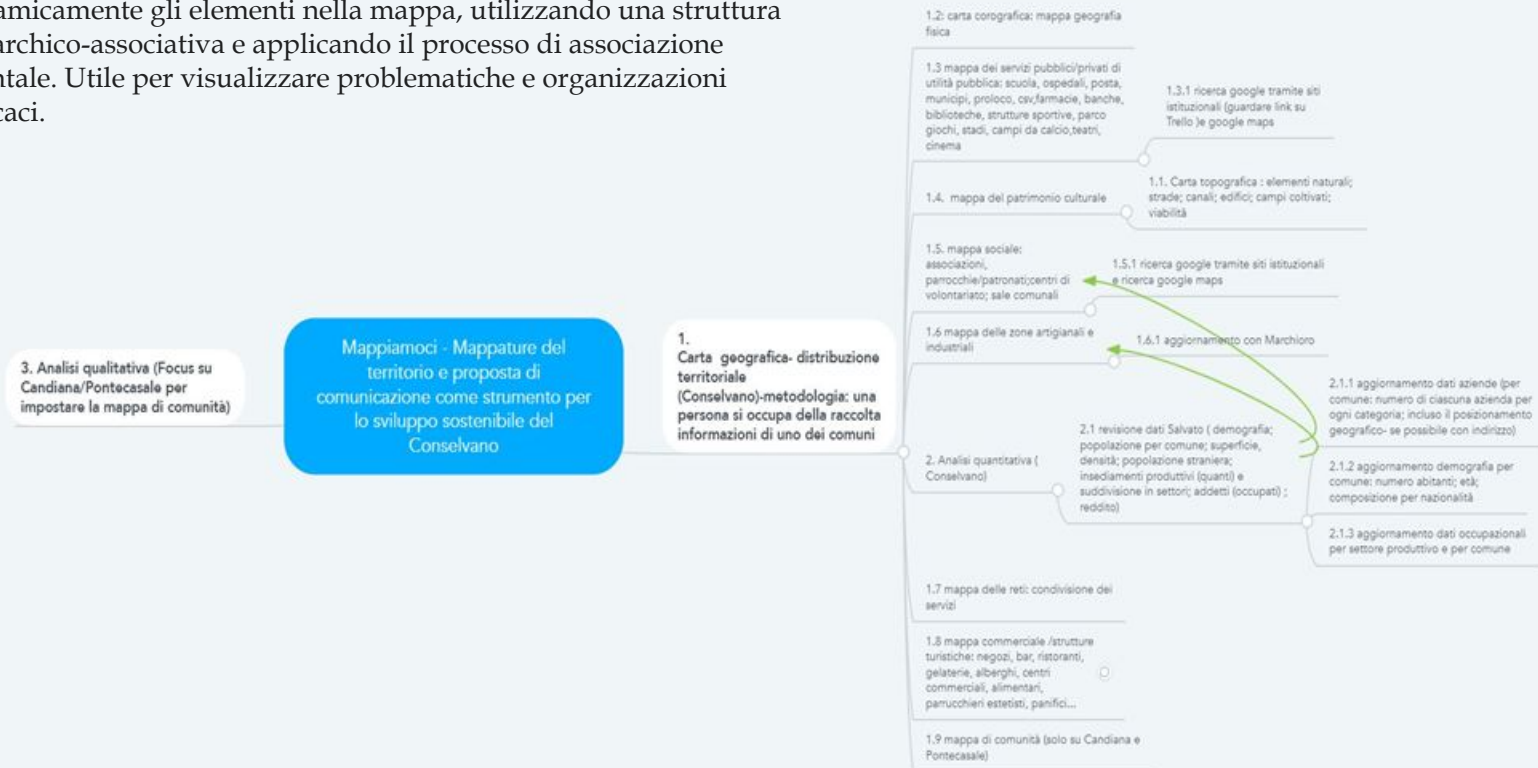

# Approcci metodologici

## Impostazione del lavoro di ricerca

1	SERVIZI PUBBLICI				
2	IDENTIFICAZIONE DEL	INDIRIZZO e CITTA'	Link riferimento google	Eventuale immagine	DESCRIZIONE
3					
4	<b>Conselve</b>				
5	Ufficio Postale Poste Italiane	Via Cesare Battisti, 7, 35020 Co conselve	<a href="https://www.google.com/maps/place/Ufficio+Postale+Poste+Italiane/@45.2310343,11.8731502,525m/data=!3m1!1e3!4m13!1m7!3m6!1s0x477ee89756461bcd:0x8a62111111111111">https://www.google.com/maps/place/Ufficio+Postale+Poste+Italiane/@45.2310343,11.8731502,525m/data=!3m1!1e3!4m13!1m7!3m6!1s0x477ee89756461bcd:0x8a62111111111111</a>		
6	Blocchi -parcheggio	Via U. Giordano, 35026 Consel conselve	<a href="https://www.google.com/maps/place/Blocchi/@45.228911,11.8690197,17.25z/data=!4m13!1m7!3m6!1s0x477ee89756461bcd:0x8a62111111111111">https://www.google.com/maps/place/Blocchi/@45.228911,11.8690197,17.25z/data=!4m13!1m7!3m6!1s0x477ee89756461bcd:0x8a62111111111111</a>		
7	Alleanza Assicurazioni S.p.	Via Giuseppe Verdi, 6, 35026 C conselve	<a href="https://www.google.com/maps/place/Alleanza+Assicurazioni+S.p.a./@45.2330273,11.8684572,18z/data=!4m13!1m7!3m6!1s0x477ee89756461bcd:0x8a62111111111111">https://www.google.com/maps/place/Alleanza+Assicurazioni+S.p.a./@45.2330273,11.8684572,18z/data=!4m13!1m7!3m6!1s0x477ee89756461bcd:0x8a62111111111111</a>		
8	Ospedale Civile Santa Maria	Via Vittorio Emanuele II, 22, 35 conselve	<a href="https://www.google.com/maps/place/Ospedale+Civile+CHIUSO">https://www.google.com/maps/place/Ospedale+Civile+CHIUSO</a>		
9	AXA Assicurazioni ALL INS	Via P. Mascagni, 43/45, 35026 conselve	<a href="https://www.google.com/maps/place/AXA+Assicurazioni+ALL+INSURANCE+SRL/@45.2330273,11.8684572,18z/data=!4m13!1m7!3m6!1s0x477ee89756461bcd:0x8a62111111111111">https://www.google.com/maps/place/AXA+Assicurazioni+ALL+INSURANCE+SRL/@45.2330273,11.8684572,18z/data=!4m13!1m7!3m6!1s0x477ee89756461bcd:0x8a62111111111111</a>		
10	Greenfit Conselve	Via Arturo Toscanini, 2, 35026 C Conselve	<a href="https://www.google.com/maps/place/Greenfit+Conselve/@45.2274906,11.8779409,18z/data=!4m13!1m7!3m6!1s0x477ee89756461bcd:0x8a62111111111111">https://www.google.com/maps/place/Greenfit+Conselve/@45.2274906,11.8779409,18z/data=!4m13!1m7!3m6!1s0x477ee89756461bcd:0x8a62111111111111</a>		
11	Cimitero di Conselve	35026 Conselve, Province of Pd conselve	<a href="https://www.google.com/maps/place/Cimitero+di+Conselve/@45.2361358,11.8753709,525m/data=!3m1!1e3!4m13!1m7!3m6!1s0x477ee89756461bcd:0x8a62111111111111">https://www.google.com/maps/place/Cimitero+di+Conselve/@45.2361358,11.8753709,525m/data=!3m1!1e3!4m13!1m7!3m6!1s0x477ee89756461bcd:0x8a62111111111111</a>		
12	2a Service Di Minelle Ariant	Via Vittorio Emanuele II, 109, 3 conselve	<a href="https://www.google.com/maps/place/2a+Service+Di+Minelle+Arianna/@45.2329914,11.8694515,18z/data=!4m13!1m7!3m6!1s0x477ee89756461bcd:0x8a62111111111111">https://www.google.com/maps/place/2a+Service+Di+Minelle+Arianna/@45.2329914,11.8694515,18z/data=!4m13!1m7!3m6!1s0x477ee89756461bcd:0x8a62111111111111</a>		
13	Comune di Conselve	Piazza XX Settembre, 32, 35026 Conselve	<a href="https://www.google.com/maps/place/City+of+Conselve/@45.2361358,11.8753709,968m/data=!3m1!1e3!4m13!1m7!3m6!1s0x477ee89756461bcd:0x8a62111111111111">https://www.google.com/maps/place/City+of+Conselve/@45.2361358,11.8753709,968m/data=!3m1!1e3!4m13!1m7!3m6!1s0x477ee89756461bcd:0x8a62111111111111</a>		
14	Areajob spa - Filiale di Con	Via Vittorio Emanuele II, 101/b Conselve	<a href="https://www.google.com/maps/place/Areajob+spa+-+Filiale+di+Conselve+PD/@45.2329914,11.8694515,18z/data=!4m13!1m7!3m6!1s0x477ee89756461bcd:0x8a62111111111111">https://www.google.com/maps/place/Areajob+spa+-+Filiale+di+Conselve+PD/@45.2329914,11.8694515,18z/data=!4m13!1m7!3m6!1s0x477ee89756461bcd:0x8a62111111111111</a>		
15	Biblioteca di Conselve	Piazza Dante Alighieri, 3, 35026 Conselve	<a href="https://www.google.com/maps/place/Biblioteca+Popolare+Comunale/@45.2389069,11.8802294,4200m/data=!3m1!1e3!4m8!1m2!2m1!1sbibliote">https://www.google.com/maps/place/Biblioteca+Popolare+Comunale/@45.2389069,11.8802294,4200m/data=!3m1!1e3!4m8!1m2!2m1!1sbibliote</a>		
16	Agenzia 2000 di Lazzarin V	Via Giuseppe Verdi, 3/B, 35026 Conselve	<a href="https://www.google.com/maps/place/Agenzia+2000+di+Lazzarin+Vilma/@45.2329914,11.8694515,18z/data=!4m13!1m7!3m6!1s0x477ee89756461bcd:0x8a62111111111111">https://www.google.com/maps/place/Agenzia+2000+di+Lazzarin+Vilma/@45.2329914,11.8694515,18z/data=!4m13!1m7!3m6!1s0x477ee89756461bcd:0x8a62111111111111</a>		
17	Casa Di Riposo F. Beggiano	Via Fossalza, 4, 35026 Conselve Conselve	<a href="https://www.google.com/maps/place/Casa+Di+Riposo+F.+Beggiano/@45.2351234,11.8716587,1050m/data=!3m1!1e3!4m13!1m7!3m6!1s0x477ee89756461bcd:0x8a62111111111111">https://www.google.com/maps/place/Casa+Di+Riposo+F.+Beggiano/@45.2351234,11.8716587,1050m/data=!3m1!1e3!4m13!1m7!3m6!1s0x477ee89756461bcd:0x8a62111111111111</a>		
18	Banca Antonveneta Filiale	2/G, Viale Dell' Industria35C Conselve			
19	IIS Cattaneo Mattei	Via Leone Traverso, 6, 35026 C Conselve	<a href="https://www.google.com/maps/place/IIS+Cattaneo+Mattei+home+to+Conselve/@45.2370696,11.8725905,525m/data=!3m2!1e3!4b!4m13!1m7!3m6!1s0x477ee89756461bcd:0x8a62111111111111">https://www.google.com/maps/place/IIS+Cattaneo+Mattei+home+to+Conselve/@45.2370696,11.8725905,525m/data=!3m2!1e3!4b!4m13!1m7!3m6!1s0x477ee89756461bcd:0x8a62111111111111</a>		
20	Banca Mediolanum   Ufficio	Piazza Dante Alighieri, 1, 35026 Conselve	<a href="https://www.google.com/maps/place/Banca+Mediolanum+%7C+Ufficio+dei+Consulenti+Finanziari/@45.2317389,11.8720874,18z/data=!4m13!1m7!3m6!1s0x477ee89756461bcd:0x8a62111111111111">https://www.google.com/maps/place/Banca+Mediolanum+%7C+Ufficio+dei+Consulenti+Finanziari/@45.2317389,11.8720874,18z/data=!4m13!1m7!3m6!1s0x477ee89756461bcd:0x8a62111111111111</a>		
21	Basket Conselve A.S.D. - Pales	Via Leone Traverso, 6, 35026 C Conselve	<a href="https://www.google.com/maps/place/Basket+Conselve+A.S.D.++Palestra+Morelli/@45.2370469,11.8738994,525m/data=!3m1!1e3!4m13!1m7!3m6!1s0x477ee89756461bcd:0x8a62111111111111">https://www.google.com/maps/place/Basket+Conselve+A.S.D.++Palestra+Morelli/@45.2370469,11.8738994,525m/data=!3m1!1e3!4m13!1m7!3m6!1s0x477ee89756461bcd:0x8a62111111111111</a>		
22	Unicredit	Via Vittorio Emanuele II, 65, 35 Conselve	<a href="https://www.google.com/maps/place/Unicredit/@45.2329348,11.8707818,18z/data=!4m13!1m7!3m6!1s0x477ee89756461bcd:0x8a62111111111111">https://www.google.com/maps/place/Unicredit/@45.2329348,11.8707818,18z/data=!4m13!1m7!3m6!1s0x477ee89756461bcd:0x8a62111111111111</a>		
23	Campo Sportivo Conselve	Via Vettorato, 9, 35026 Consel Conselve	<a href="https://www.google.com/maps/place/Campo+Sportivo+Conselve/@45.236858,11.8744359,525m/data=!3m1!1e3!4m13!1m7!3m6!1s0x477ee89756461bcd:0x8a62111111111111">https://www.google.com/maps/place/Campo+Sportivo+Conselve/@45.236858,11.8744359,525m/data=!3m1!1e3!4m13!1m7!3m6!1s0x477ee89756461bcd:0x8a62111111111111</a>		
24	Studio Elpac S.r.l.	Via Venezia, 4, 35026 Conselve Conselve	<a href="https://www.google.com/maps/place/Studio+Elpac+S.r.l./@45.2317389,11.8720874,18z/data=!4m13!1m7!3m6!1s0x477ee89756461bcd:0x8a62111111111111">https://www.google.com/maps/place/Studio+Elpac+S.r.l./@45.2317389,11.8720874,18z/data=!4m13!1m7!3m6!1s0x477ee89756461bcd:0x8a62111111111111</a>		
25	Parchetto Puozzo	35026 Conselve, Province of Pd Conselve	<a href="https://www.google.com/maps/place/Parco+cittadino">https://www.google.com/maps/place/Parco+cittadino</a>		
26	Studio di Architettura Vetto	Via Venezia, 3, 35026 Conselve Conselve	<a href="https://www.google.com/maps/place/Studio+di+Architettura+Vettorato+Valentina/@45.2317389,11.8720874,18z/data=!4m13!1m7!3m6!1s0x477ee89756461bcd:0x8a62111111111111">https://www.google.com/maps/place/Studio+di+Architettura+Vettorato+Valentina/@45.2317389,11.8720874,18z/data=!4m13!1m7!3m6!1s0x477ee89756461bcd:0x8a62111111111111</a>		
27	IC Tommaseo di Conselve	Via Mons. Beggiano, 48, 35026 Conselve	<a href="https://www.google.com/maps/place/IC+Tommaseo+scuola+superiore">https://www.google.com/maps/place/IC+Tommaseo+scuola+superiore</a>		
28	Sguotti Avv. Paolo	Via Martiri della Libertà, 8, 35026 Conselve	<a href="https://www.google.com/maps/place/Sguotti+Avv.+Paolo/@45.2313073,11.8715309,15.75z/data=!4m13!1m7!3m6!1s0x477ee89756461bcd:0x8a62111111111111">https://www.google.com/maps/place/Sguotti+Avv.+Paolo/@45.2313073,11.8715309,15.75z/data=!4m13!1m7!3m6!1s0x477ee89756461bcd:0x8a62111111111111</a>		
29	Notai Bressan Elena e Zan	Via Matteotti, 223, 35026 Cons Conselve	<a href="https://www.google.com/maps/place/Notai+Bressan+Elena+e+Zanellato+Stefano+Associati+Notarunion/@45.2288221,11.8713068,15.5z/data=!4m13!1m7!3m6!1s0x477ee89756461bcd:0x8a62111111111111">https://www.google.com/maps/place/Notai+Bressan+Elena+e+Zanellato+Stefano+Associati+Notarunion/@45.2288221,11.8713068,15.5z/data=!4m13!1m7!3m6!1s0x477ee89756461bcd:0x8a62111111111111</a>		

# Approcci metodologici

## Tavola rotonda con i sindaci e stakeholders dell'area del Conselvano





# Approcci metodologici

## Tavola rotonda con i sindaci e stakeholders dell'area del Conselvano

### I sindaci del Conselvano: «Ritornare a fare squadra»

#### L'INCONTRO

**CONSELVE** Dall'emergenza Covid-19 un'opportunità per il Conselvano, quasi un'ultima chiamata per fare squadra e poter esprimere le potenzialità del territorio dal punto di vista economico, sociale, culturale e turistico. È quanto emerso ieri mattina nel corso della tavola rotonda promossa dall'Università di Padova, nell'ambito delle attività di laboratorio del Master "Governance delle reti di sviluppo locale". Evocativo il titolo dell'appuntamento attraverso una piattaforma web: "Il Conselvano di fronte all'emergenza Covid: opportunità critica".

Coordinati dalla professoressa Patrizia Messina, direttore del Master, sono intervenuti i sindaci del Conselvano, che si sono detti tutti favorevoli a forme di collaborazione anche strette per poter contare di più sui tavoli istituzionali. Alcuni degli intervenuti sono gli stessi che hanno vissuto la negativa esperienza dell'Unio-

ne dei Comuni del Conselvano, nata tra sette amministrazioni locali nel 2013 e fallita due anni dopo tra veti e accuse reciproche e seguita dalla proposta di fusione tra i Comuni di Cartura, Conselve e Terrassa Padovana in Terre Conselvine, bocciata con il referendum popolare di fine 2018. In un contesto piuttosto frazionato e su un terreno minato, la pandemia 2020 può essere una buona occasione per riannodare le fila. Lo ha ricordato Gianluca Piva, sindaco di Agna, richiamando la collaborazione stretta tra i gruppi di Protezione Civile, che attraverso il distretto del Conselvano, hanno ben operato in questi ultimi mesi. Di forme associate pur

mantenendo l'autonomia ha parlato il primo cittadino di Tribano Massimo Cavazzana, mentre Modesto Lazzarin di Terrassa, seguito dal vice sindaco di Conselve Antonio Ruzzon, ha difeso il lavoro dell'Unione dei Comuni del Conselvano. Luca Manfrin, sindaco di Candiana, Alessandra Buoso per Anguillara, Michele Teobaldo di Arre e Massimo Zannardo, vice sindaco di Cartura, hanno espresso tutti la ferma volontà di collaborare tra enti locali. La Chiesa locale, con don Leopoldo Zanon, parroco di Arre e Candiana, scende in campo per fare da collante tra le comunità. Che la situazione nel Conselvano però non sia così rosea lo hanno ben rappresentato due docenti del Master, i professori Mauro Salvato e Luciano Gallo: «Non importa quale sia la forma con la quale si collabora, ci vuole la volontà», ha detto il primo, mentre il secondo ha lanciato una sfida: «Non so se sia maturata ancora la consapevolezza per una vera cooperazione».

N.B.

**DIBATTITO PROMOSSO  
DALL'UNIVERSITÀ  
«L'EMERGENZA  
PUÒ DIVENTARE  
UN'OPPORTUNITÀ  
DI COLLABORAZIONE»**



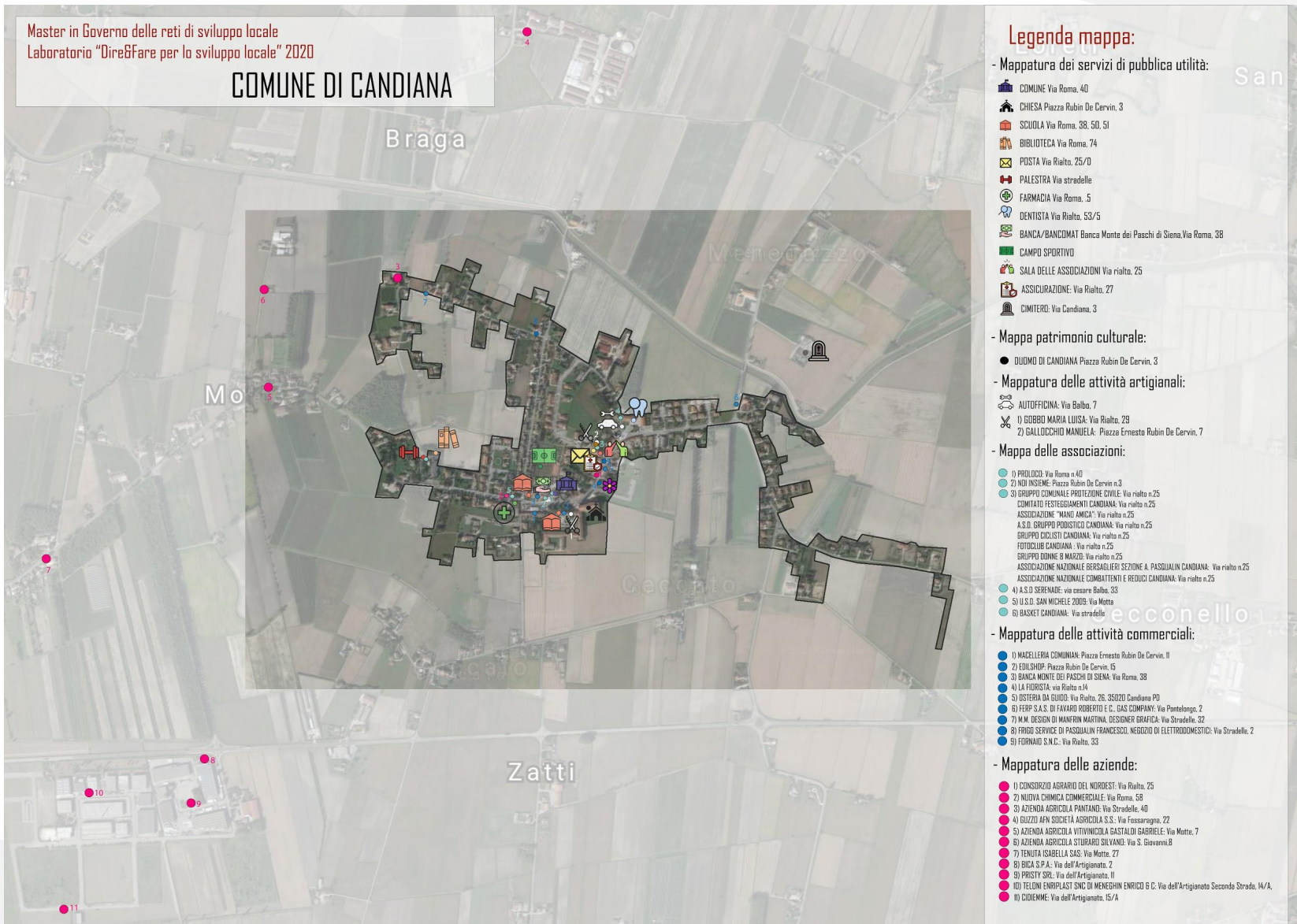

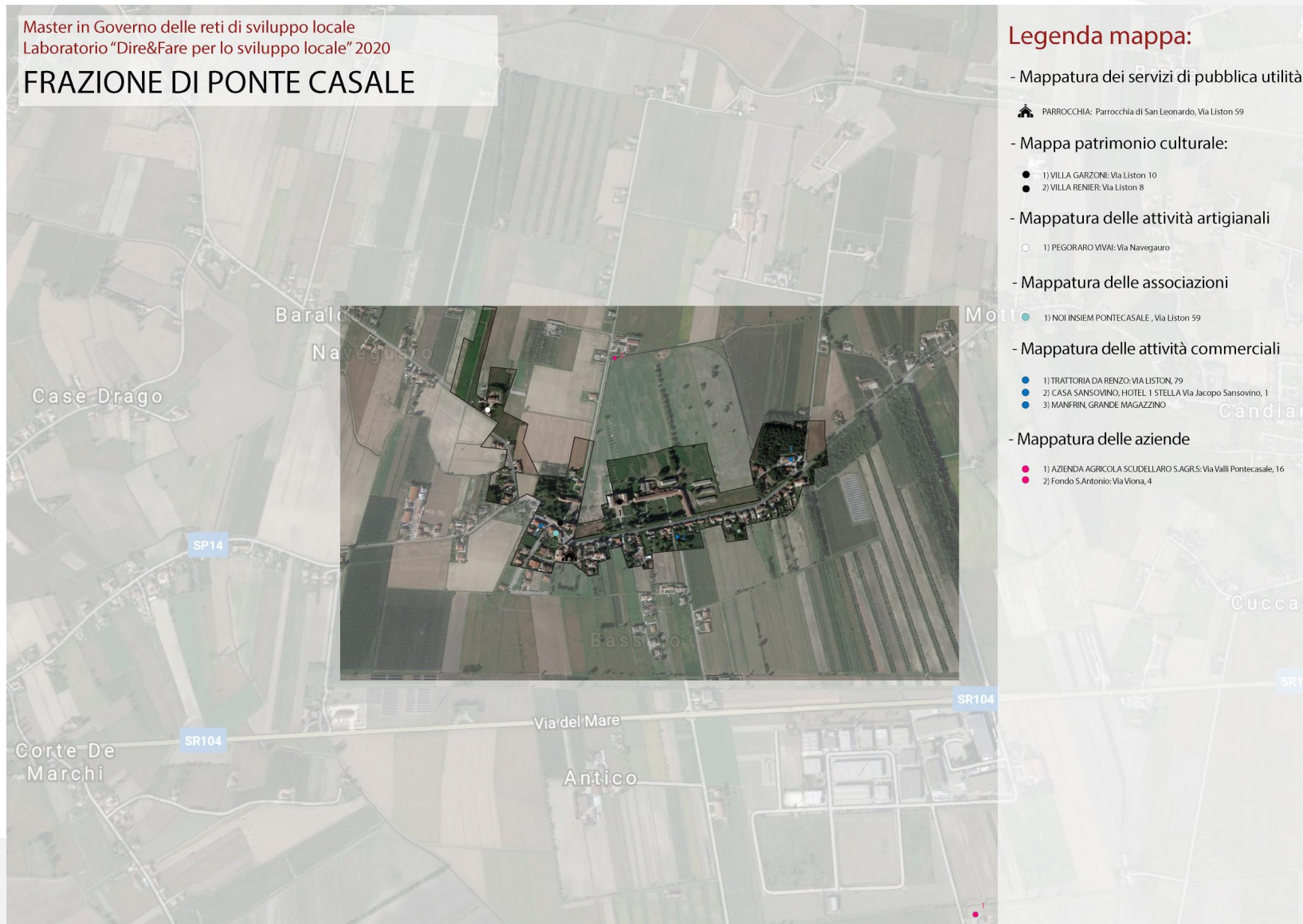





Master in Governo delle reti di sviluppo locale  
Laboratorio "Dire&Fare per lo sviluppo locale" 2020

## COMUNE DI AGNA

### Legenda mappa:

#### - Mappatura dei servizi di pubblica utilità:

- COMUNE: Via Roma, 28
- SCUOLA: Via Marconi, 56 Via Roma, 16/18
- POSTA: Via Marconi, 36
- MEDICO: Via G. B. Cromer / Via Giovan Battista Cromer, 7 / Via Carrare, 9
- BANCA/BANCOMAT: Via Dante Alighieri, 1
- COMANDO: Via Martiri della Libertà, 26
- CHIESA: Via Chiesa, 2

#### - Mappa patrimonio culturale:

- 1) RATORIO DELLA PIRA: Via Carrare, 153
- 2) PALAZZO MINGONI, SEDE MUNICIPIO, via Roma, 28

#### - Mappatura delle attività artigianali

- 1) ALLEVAMENTO DOMUS ANNIA SHIBA INU: Via Pietra
- 2) ONORANZE FUNEBRI MASIERO NAZZARENCO: Via Marconi, 88
- 3) AZIENDA AGRICOLA AI TIGLI : Via Campagnon, 2,
- 4) AZ. AGR. F.LLI CAMPACI: Via Bosco, 8
- 5) STERERIA ALEX DI EMANUELA CRIVELLARO: Viale dell'Artigianato, 15
- 6) OVERSEED S.R.L.: Via Brigenti, 15
- 7) MELEGA STEFANO: Via Moro Aldo, 142

#### - Mappatura delle associazioni

- 1) ASSOCIAZIONE POLISPORTIVA AGNA ASD: Via Pietra, 1
- 2) CIRCOLO CULTURALE AUSER - SEZ. DI AGNA: Via Mure, 81
- 3) A.V.I.S. DEL CONSELVANO - GRUPPO DI AGNA: Via Chiesa, 19
- 4) VIA ANNIA: Via Cimitero 7
- 5) A.I.F.O. GRUPPO BASSO PADOVANO: Via A. Moro 114/6
- 6) CULTURAL FOUNDATION NON SO BEO MA PARO BON: Via G. B. Cromer 19/A
- 7) AMOLARO DEA PIERA: Via Carrare, 131
- 8) IO VORREI: Via Carrare 78
- 9) PRO LOCO AGNA: Via Chiesa 19
- 10) GRUPPO MOTOTURISMO AICS: Via Chiesa, 19
- 11) NOI SAN GIOVANNI BOSCO: Via Chiesa, 1
- 12) A.S.D. AGNA ACADEMY/VIRTUS AGNA 2005: Via Roma,
- 13) A.S.D. AMATORI CALCIO AGNA: Via G. Melato 31
- 14) A.I.D.O. AGNA: Via Bosco 83,

#### - Mappatura delle attività commerciali

- 1) AGRITURISMO DA LIONELLA: Via Liona, 1
- 2) SPACCIO ORTOFRUTTA AL CAPITELLO-SP5, 21
- 3) HORTECH SRL FARM EQUIPMENT SUPPLIER: Viale dell' Artigianato
- 4) AGNENSE MANIFATTURA S.R.L.: Viale dell'Artigianato, 31
- 5) SPEEDY FRUITA FRUIT AND VEGETABLE STORE: Viale dell'Artigianato, 2
- 6) EDILCERAMICA VIOLATO LUCIANO DI VIOLATO : Via Dante Alighieri, 20
- 7) PRO LOCO DI CONA - FAIR TRADE ORGANIZATION: Via Cona, 25
- 8) BIRREERIA BASSANELLO
- 9) FERRAMENTA SALMASO GABRIELE: Via Martiri della Libertà, 43
- 10) TRATTORIA TRE STELLE "DALLA CICC": Via Roma, 4
- 11) BUSTO BAR: Via Marconi, 5
- 12) VINOCCA CORTE AGNA: Via Marconi, 92
- 13) PIZZERIA BIRREERIA KRUSKA: Via Chiesa, 9
- 14) PASTICCERIA VILLANI FRANCO SRL: Via Roma, 43
- 15) PIZZERIA DA GASTONE: Via Roma, 51
- 16) FERRAMENTA MASTELLARO E FIGLI SNC: Via Pietra, 25
- 17) AGRARIA TOCCHIO DI TOCCHIO PAOLO FIREWOOD SUPPLIER: Via Mure, 79
- 18) SERLENGO SERRAMENTI IN LEGNO: Via Pietra, 69
- 19) CARROZZERIA BARBERATO DI BARBERATO GIOVANNI: Via Pietra, 80
- 20) O.M.A.S. S.R.L. METALWORK: Via Pietra, 73
- 21) BLUE DI GENOVA (S.R.L.): Via Pietra, 77
- 22) BELMAIS ENERGIA SRL FIREWOOD SUPPLIER: Via Carrare, 129
- 23) AZIENDA AGRICOLA AI TIGLI: Via Campagnon, 2

#### - Mappatura delle aziende

- 1) CAMPACI SRL: Via G. B. Cromer, 85
- 2) BLUE DI GENOVA: Via Pietra, 77
- 3) O.M.A.S. S.R.L.: Via Pietra, 73
- 4) SERLENGO SERRAMENTI IN LEGNO: Via Pietra, 69
- 5) AGNENSE MANIFATTURA S.R.L.: Viale dell'Artigianato, 31
- 6) CONFEZIONI TESCARO DI TESCARO FABRIZIO: Via Ceperneo, 22
- 7) CONFEZIONI G.S. DI GUARIENTO & SALMASO: Via Mons. C. Liviero, 9
- 8) KIM S.R.L. UNIPERSONALE: Via Mingoni, 11

Master in Governo delle reti di sviluppo locale  
Laboratorio "Dire&Fare per lo sviluppo locale" 2020

### COMUNE DI ARRE



#### Legenda mappa:

##### - Mappatura dei servizi di pubblica utilità:

- COMUNE: Via Roma, 94
- SCUOLA: Via Roma 92, 103, 104
- POSTA: Via Roma, 95
- FARMACIA: Via Roma, 98
- BANCA/BANCOMAT: Piazza dei Caduti, 1
- CHIESA: Piazza D. A. Arzenton, 1

##### - Mappa patrimonio culturale:

- PALAZZO PAPAFAVA: Via Roma, 15

##### - Mappatura delle attività artigianali

- 1) CARROZZERIA MAGAGNA: Via del Mare, 8/A
- 2) AUTOFFICINA ALFA ROMEO PIVA SABINO: Via del Mare, 5
- 3) LORIN LEONIDA WVAI: Via Stanga, 4.
- 4) GIOACCHIN ENRICO: VIA POZZALE, 3
- 5) MASTELLARO MICHELE: Via Roma, 108
- 6) LABORATORIO MUNARATO: Via Roma, 35
- 7) NUTRAOILS: Via Sorgaglia, 11

##### - Mappatura delle associazioni

- 1) ANGELS: Via Stanga, 41
- 2) UNIVERSITA' POPOLARE HUMAN PROJECT, Via Stanga, 41
- 3) CIRCOLO ASSUNTA - sez. ANTEAS: Via Roma, 19
- 4) NOI, IL PICCOLO CENTRO: P.zza Arzenton, 1
- 5) PRO LOCO ARRE: Via Roma, 94
- 6) CIAOBIO ARRE USD: Via Valli, 1
- 7) CENTRO STUDI ARKE: Strada del Mare

##### - Mappatura delle attività commerciali

- 1) LAZZARIN ELDIDO AUTO PARTS STORE: Via Ca Brazzo, 56
- 2) IL PANIFICIO SNC DI FRANCESCO SILVANO E C.: Via Ca Brazzo, 4
- 3) LABORATORIO MUNARATO: Via Roma, 35
- 4) PATRONATO "IL PICCOLO CENTRO": BAR: Piazza D. A. Arzenton
- 5) ESTETICA SOLE E LUNA: Piazza dei Caduti, 11
- 6) PIZZA SHOP DA PAOLO: Via Roma, 38
- 7) TRATTORIA DA ROCCO E GABRIELLA: Via Roma, 49
- 8) USD CIAOBIO ARRE, CLUB CALCISTICO: Via Valli, 1
- 9) MAGAGNA ROBERTO, CARROZZERIA PER AUTO: Via Pozzale, 15
- 10) TOTAL ERG DI MANFRIN MIRCO, POMPA DI BENZINA: Via Roma, 126
- 11) GIWAS SPA, KNITWEAR MANUFACTURER: Via Roma, 132

##### - Mappatura delle aziende

- 1) L.L.V. S. SRL: Via Fiesso, 18
- 2) SCATOLIFICIO BOZZATO SRL: Via Fiesso, 5
- 3) I.N.D.I.A. INDUSTRIE CHIMICHE S.R.L.: Via Sorgaglia, 25
- 4) COMEL SPA: Via Sorgaglia, 21
- 5) CLIMA-BEND SRL: Via Fiesso, 1
- 6) LA RINASCENTE DI SALVAN ANGELO: Via del Moraro, 3
- 7) EUROCCOM SRL: Via Enrico Bernardi,
- 8) CECCANI SRL: Via Ponte dei Ranari, 2
- 9) KENNEDY AUTOTRASPORTATORI CONSORZIATI PADOVANI SCARL
- 10) TECNOEDIL BY ALIAS S.R.L.: Via Enrico Bernardi
- 11) LORENZETTO LORIS SRL: Via Enrico Bernardi
- 12) AGRICOLA GRAINS S.P.A.: Via Sorgaglia, 11
- 13) VSL DI VENTURATO SIRO E VENTURATO LEONE S.N.C.: Via Valli, 20
- 14) GIWAS SPA: Via Roma, 132
- 15) PANTANO CARNI SPA: Via Solchiello, 20



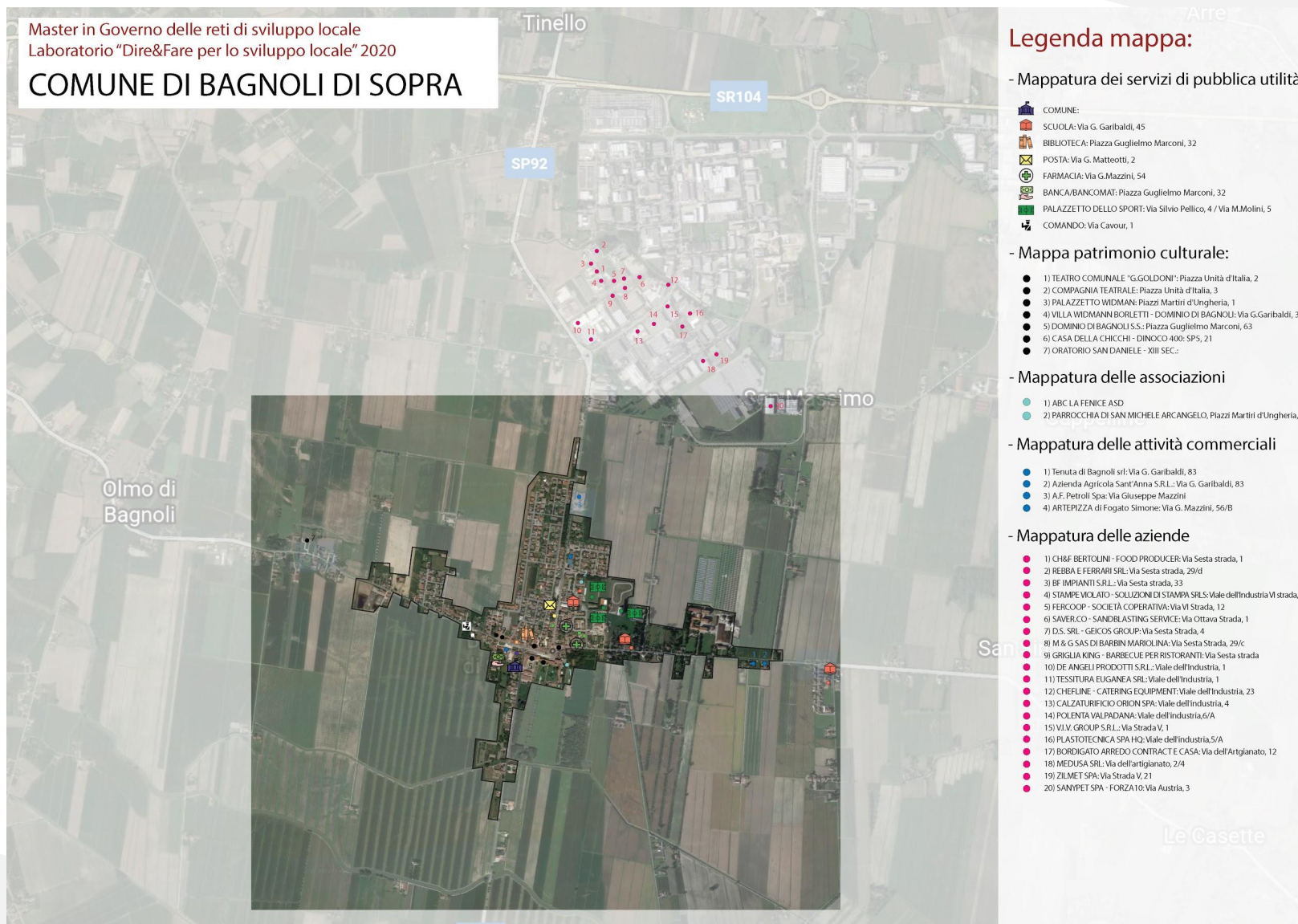

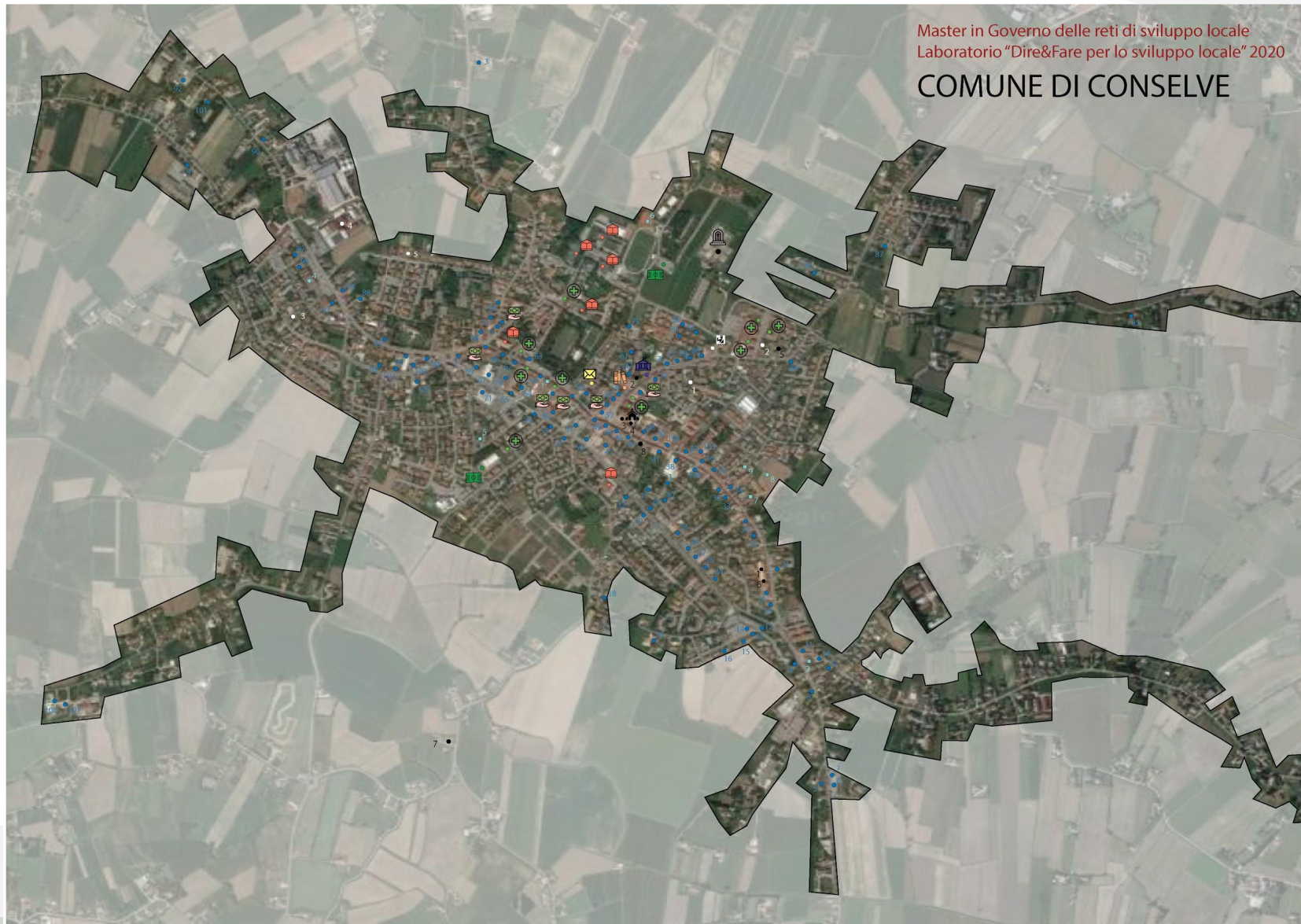



### Legenda mappa:

#### - Mappatura dei servizi di pubblica utilità:

- 🏠 COMUNE: Piazza XX Settembre, 32
- 🏪 SCLIOIA: Via Roma, 77
- 📖 BIBLIOTECA: Piazza Dante Alighieri, 3
- ✉️ POSTA: Via Cesare Battisti, 7
- 🏠 PALESTRA: Via P. Mascagni, 7
- 🏥 FARMACIA: Via Vittorio Emanuele II, 21
- 🏥 OSPEDALE: Via Vittorio Emanuele II, 22
- 🏠 BANCA/BANCOMAT: Piazza XX Settembre, 7 / Via Vittorio Emanuele II, 1
- 🏠 PALAZZETTO DELLO SPORT: Via Vettorato, 9
- 🏠 CHIESA: Piazza XX Settembre, 51
- 🏠 CIMITERO: 35026
- 🏠 COMANDO: Quartiere della Fornace, 9

#### - Mappa patrimonio culturale:

- 1) CA SAGREDO: Via Matteotti 185,
- 2) VILLA MALPIERO - ZEN - SCHIESARI: piazza XX settembre 32,
- 3) DUOMO DI CONSELVE: Piazza XX Settembre
- 4) CHIESA DI SAN LORENZO: Piazza XX Settembre, 51
- 5) CAPITELLO CON RIPRODUZIONE GROTTA MADONNA DI LOURDES: Via Madonna, 57
- 6) VILLA LAZARA: Via Vittorio Emanuele II 25
- 7) ORATORIO DI SAN BENEDETTO: Via Pontecchio
- 8) PALAZZO FERRANTE DEGANELLO: Via Matteotti, 26

#### - Mappatura delle attività artigianali

- 1) CUORE DI PASTA: Via S. Valentino, 42
- 2) ADR DIGITAL PRINT DI BURATTINI DARIO: Via Terrassa, 27/D
- 3) CASA DEL COLORE CONSELVANA: SP14
- 4) CONSELVE VINEYARDS AND CELLARS: Via Padova, 68
- 5) PADANA IMPIANTI SNC DI BOSCARO PIERANGELO E C.: Piazzetta S. Francesco 7

#### - Mappatura delle associazioni

- 1) ANOSSIANI - CONGREGAZIONE FIGLI DELLA CARITÀ: Via Vittorio Emanuele II, 25
- 2) PRONTO CONSELVE: Via Palù, 1
- 3) ASSOCIAZIONE NEW ENERGY: Via Matteotti, 139
- 4) CONFEDERAZIONE ITALIANA AGRICOLTORI: Quartiere Donatori di Sangue, 3
- 5) KOOMA ASD: Via P. Mascagni, 22
- 6) ASD TENNIS CLUB CONSELVE: Via Vettorato, 5
- 7) ASCOM SERVIZI PADOVA (S.R.L.): Via Matteotti, 28

#### - Mappatura delle attività commerciali

- 1) B&B AL MELOGRANO: Via Claudio Monteverdi, 10;
- 2) CROMPO ORO CONSELVE DI C. DANIELE: Via Vittorio Emanuele II, 117
- 3) DOG PARK CONSELVE: Via Fossalta, 70
- 4) MARCHIOL SPA: Via Palù, 6
- 5) BAR LE COLONNE SAS: Via Palù, 74
- 6) AUTORIMESSA ITALIA DI PICELLO ANTONIO & C SNC: Via Palù, 33/B
- 7) ENI STATION: Via Palù, 31
- 8) GIACOBACCI GOMME S.A.S.: Via Tabacchi, 1
- 9) MARCHIOL SPA - NEGOZIO ELETTRONICA: Via Palù, 6
- 10) LAZZARIN ARREDAMENTI: Via Arre, 25
- 11) PLAY BAR: Via Arre, 3
- 12) LA FATTORIA VENETA: Via Arre, 66
- 13) CENTRO CARNI RINALDO: Via Matilde di, Via Santa Maddalena di Canossa, 4/A
- 14) N'S MERCATO: Via Matilde di, Via Santa Maddalena di Canossa, 4/A
- 15) PESCHERIA FRIGGITORIA DA NINO: Via Santa Maddalena di Canossa, 4
- 16) PARRUCCHIERE ENZO: Via Santa Maddalena di Canossa
- 17) A.F. TOURS DI FORMENTINI: Via S. Maddalena Di Canossa, 6
- 18) GIULIA SERVICE: SRLS AUTONOLEGGI: Via Zona Artigianale Fossalta, 17
- 19) STUDIO 3D: Via Roma, 99
- 20) TOP AUTOMOBILE: Via Matteotti, 174/A,
- 21) DIMODA PARRUCCHIERI DI ELISA MOMOLI: Via Matteotti, 201/a
- 22) CANTARELLO MARIANO COMARSTA: Via Matteotti, 138
- 23) ASSICURAZIONI DUOMO DI BARALDO MAURIZIO: Via Matteotti, 128
- 24) SALONE MASSIMO UOMO DONNA: Via Giuseppe Verdi, 61/2
- 25) EDILE CONSELVE - NEGOZIO PIASTRELLE: Via Wolfgang Amadeus Mozart, 1
- 26) ELITE FOOD DRINK MUSIC
- 27) B&B DA LL: Via Arturo Toscanini, 1, 35026 Conselve PD
- 28) ROSA RISTORANTE PIZZERIA: Quartiere L. Perosi, 41
- 29) HP AUTO: Quartiere L. Perosi, 1
- 30) RUGLSA, S.N.C. AUTORICAMB: Quartiere Vivaldi, 20
- 31) ZOO & GARDEN DI FRIZZARIN SILVIA: Quartiere L. Perosi, 18
- 32) PIZZERIA A GUSTO TUO: Via Giuseppe Verdi, 42
- 33) "C'ERA UNA VOLTA LEO": Via Matteotti, 82
- 34) SISTO BAR BRERERIA: Via Matteotti, 119
- 35) VOLO PIZZA: Via Matteotti, 72
- 36) LAVANDERIA SELF-SERVICE PROFUMO DI PULITO: Via Matteotti, 92
- 37) AGRIPETGARDEN: Via Matteotti, 89
- 38) OFFICINE BERTOLI WINCENZO & FIGLIO SNC.: Via Matteotti, 48
- 39) PIZZA SHOP DI ELASTA ERICA BITTA: Via Matteotti, 85
- 40) PIZZERIA I GIRASOLI: Via Verdi, 61
- 41) OFFICINE BERTOLI WINCENZO & FIGLIO SNC.: Via Matteotti, 48
- 42) PYP PIRATCHE - CONSELVE: Via Matteotti, 38
- 43) CENTRO COPIE: Via Matteotti, 29
- 44) SOTTOVIA GIOIELLI: Via Matteotti, 2
- 45) LIBRERIA DI CULTURA: Piazza XX Settembre, 62
- 46) OTTICA SUPERVISIONE CONSELVE: Via Matteotti, 29
- 47) CAFFETERIA VENEZIANA: Via Matteotti, 2
- 48) BAR LA FORTUNA SAS: Piazza XX Settembre, 62
- 49) PECCATI DI GOLA DI BIANCO TIZIANA: Piazza XX Settembre, 64
- 50) GELATERIA PRIMA POPA: Piazza XX Settembre, 53
- 51) CROMPO ORO CONSELVE: Piazza XX Settembre, 90
- 52) AUTOFFICINA BETTONTI MICHELE: Via Roma, 9
- 53) RISTORANTE IL COLORE DEI SAPORI 2: Via Roma, 26
- 54) BISTRO LA VIE EN ROSE: Via Verdi, 13/B
- 55) PASTICCERIA GELATERIA NEW STYLE: Via Giuseppe Verdi, 14,
- 56) BAR CAFFE COMMERCIO DI CHEN JIANHONG: Via Gioacchino Rossini, 2
- 57) ALEXANDRA BAR: Piazza Dei Bersaglieri, 1
- 58) EUCRISTERIA IL MELOGRANO: Via Cesare Battisti
- 59) TRAVEL AGENCY TIF S.N.C. FORMENTINI DI MATTEO & C.: Piazza XX Settembre, 26
- 60) COLLELLERIA PIVA: Via Vittorio Emanuele II, 33
- 61) ORIGINAL FOOD REBAR CONSELVE: Via Mons. Beaggiato, 18
- 62) EURO CONSELVE: Via Vittorio Emanuele II, 39
- 63) ATMO-SFERA AL AMBICO: Via Vittorio Emanuele, 8
- 64) STUDIO LEI: Via Vittorio Emanuele II, 51
- 65) BOS DI MAGAGNA ANTONELLA: Via Giuseppe Verdi, 155
- 66) AGENZIA SALON: Via Giuseppe Verdi, 15
- 67) SCARABELLO JOSE: Via Vittorio Emanuele II, 67
- 68) E.A. RICAMBI SAS DI CARPACCIO ANDREA & C.: Via Giuseppe Verdi, 9
- 69) RENDEZ VOUS: Via Giuseppe Verdi, 10
- 70) STUDIO SPOSA: Via Giuseppe Verdi, 10
- 71) PASTICCERIA DESIDERIA: Via Giuseppe Verdi, 13
- 72) EUROSPAR CONSELVE: Via Gianfranco Malpiero, 4,
- 73) PRIX QUALITY: Via Castello, 1
- 74) NEGOZIO DELL'USATO CONSELVE DIVENTURATO SUSI: Via Fossalta, 15
- 75) INTIMAMENTE DI PERLASCA ALICE: Piazza Dei Bersaglieri, 2
- 76) AUTOSCUOLA DENNY: Via Mons. Beaggiato, 32
- 77) MARTIN MARTEO: SP25, 1
- 78) EDICOLA BUSSO AMALIA: Via Terrassa, 1
- 79) PIZZA EXPORT: Via S. Valentino, 30
- 80) PANIFICIO FRIZZARIN DI MANZOLARO M. & FRIZZARIN F. (S.N.C.): Piazza XX Settembre, 37
- 81) EDICOLA BUSSO AMALIA: Via Terrassa, 1
- 82) BUONE ABITUDINI: Quartiere della Fornace, 8
- 83) BAR TABACCHERIA PASINI DI DELON FRANCO: Via Trieste, 38
- 84) CANI & GATTI TOLLETTATURA: Via Terrassa, 29/c
- 85) NIVES: Via Wolfgang Amadeus Mozart, 1
- 86) VENETA AVVOLGIBILI: Via Luigi Gaudenzi, 19
- 87) BITEC DI BISSACCO MAURO: Via Francesco Petrarca, 4
- 88) RATTORIA IN CORTE DAL CAPO: Via Padova, 38
- 89) EXPERT - TOFFANO LEOPOLDO: Via Padova, 51
- 90) CONSELVETRO: Via Padova, 88
- 91) EURODEST ITALIA SRL: Via Leva, 31
- 92) STAZIONE DI SERVIZIO AGIP (AGIP-ENI): SP92, 83
- 93) BEAUTIFUL LIFE & WINE TAVERN: Via Padova, 50
- 94) PIZZERIA PETER PAN: Via Padova, 5
- 95) NERGISCO SRL: Via Padova, 20
- 96) PANIFICIO PASTICCERIA EMY: Via Padova, 13
- 97) FIESTA MAGICA: Via Padova, 37
- 98) ELITE ESTETICA E BENESE RE SNC DI CAZZADORE ELISA ED ILENIA: Quartiere Donatori di Sangue, 6A
- 99) IDRALJUKA FERDIN MAURO: Via Vittorio Emanuele II, 88
- 100) DOTTOR FRUIT: Via Vittorio Emanuele II, 68C
- 101) PEM INTERNATIONAL SRL: Via Fratelli Polonio, 35
- 102) LA BOTTEGA ZOOAGRICOLA: Via Matteotti, 89
- 103) AGRIPETGARDEN: Via Matteotti, 89
- 104) SERVICE: Via Vittorio Emanuele II, 135/d
- 105) CADDY'S: Via Giuseppe Verdi, 26
- 106) EVERGREEN EUROPE SRL: Via Casette, 117
- 107) SOCIETA' AGRICOLA ORTOPADANA DI CAMOZZA-VA Casette, 119
- 108) BOTTEGA VERDE DA ANDREA: Via Matteotti, 65

#### - Mappatura delle attività industriali

- 1) FEMO STAMP S.R.C.: Via Tabacchi, 16
- 2) STABILIMENTO DI DISTILLAZIONE BONOLLO CONSELVE: Via Padova, 74

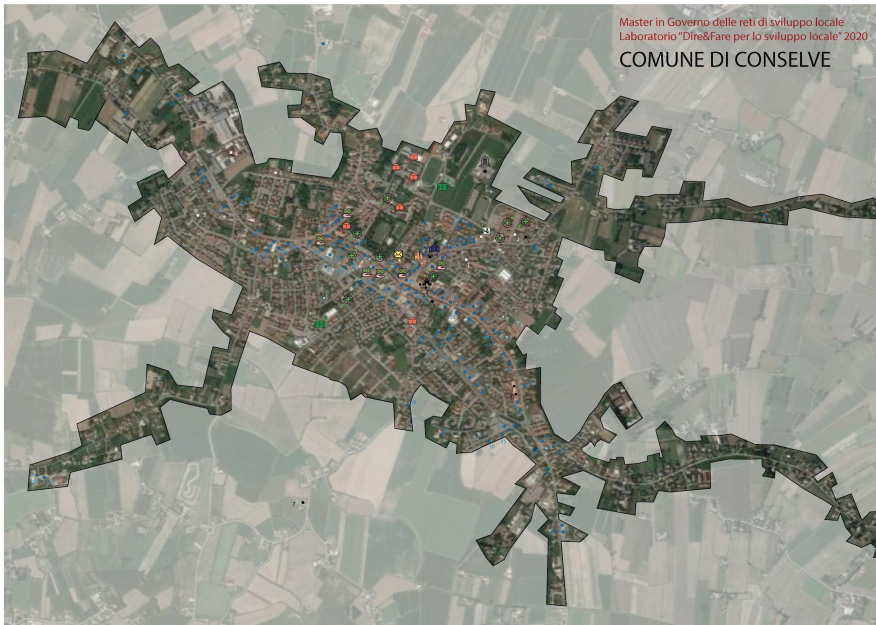

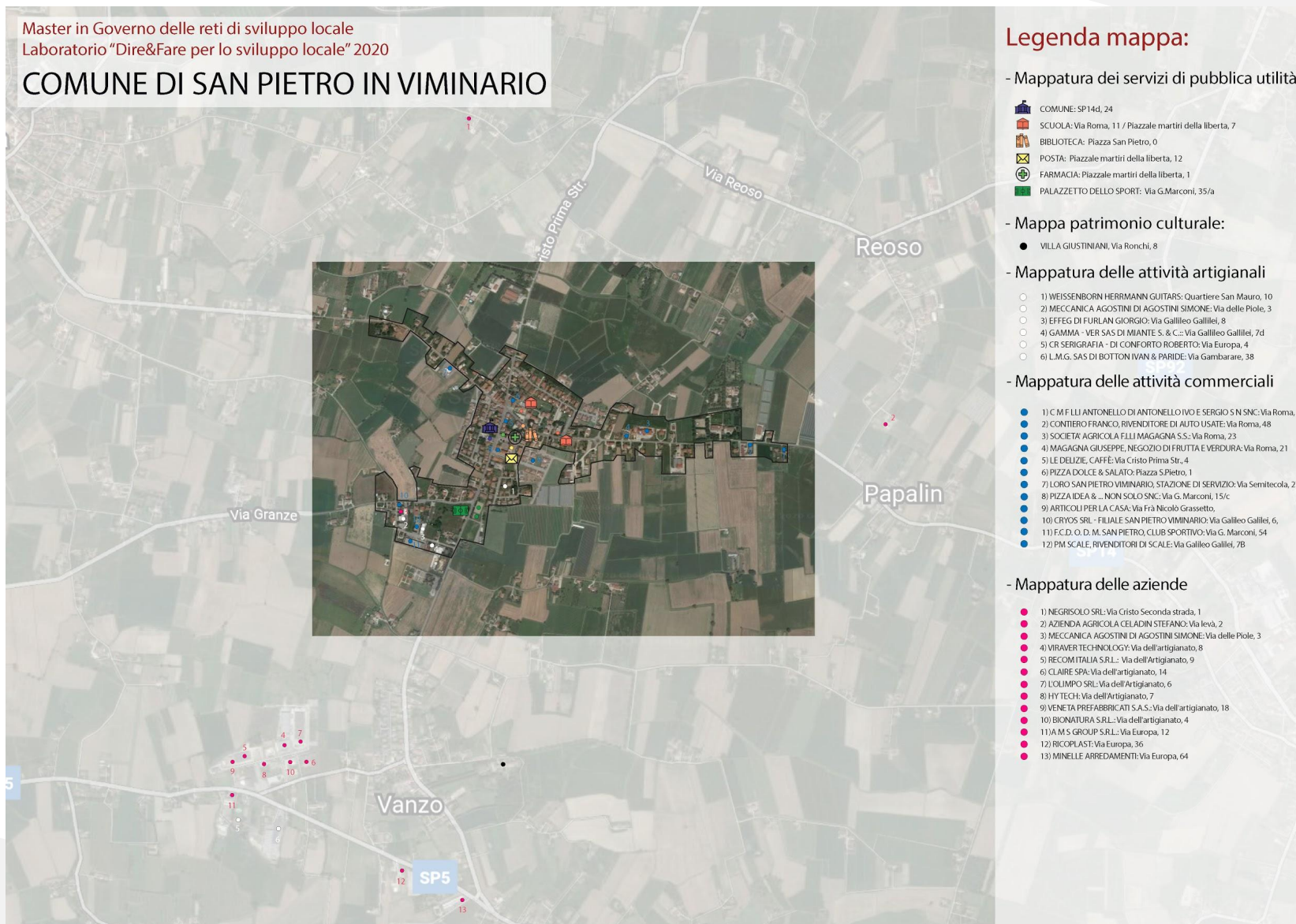



Master in Governo delle reti di sviluppo locale  
Laboratorio "Dire&Fare per lo sviluppo locale" 2020

## COMUNE DI TERRASSA PADOVANA



### Legenda mappa:

#### - Mappatura dei servizi di pubblica utilità:

- COMUNE: Via Roma 54
- SCUOLA: Via Madonna 3, 6
- POSTA: Via Roma, 61
- FARMACIA: Piazza Romano, 8, 8V
- CHIESA: Via Roma, 56

#### - Mappa patrimonio culturale:

- SANTUARIO DELLA BEATA VERGINE DELLA MISERICORDIA: Via Madonna, 57

#### - Mappatura delle attività artigianali

- 1) SALUMIFICIO BAZZA S.R.L.: Via Zona Artigianale Fossetta, 3
- 2) AMBROSIN SAS DI AMBROSIN MATTEO E C.: Via Rena, 64

#### - Mappatura delle associazioni

- 1) ASSOCIAZIONE ARCOBALENO AUSER: Via Roma 54
- GRUPPO VOLONTARI PROTEZIONE CIVILE: Via Roma 54
- 2) ASSOCIAZIONE NOI (PATRONATO TERRASSA): Via Roma 56
- PARROCCHIA S. TOMMASO: Via Roma 56
- COMITATO SCUOLA INFANZIA: Via Roma, 56
- 3) ASS. NAZ. COMBATTENTI E REDUCI, FAMIGLIE CADUTI: Via Rena, 3
- 4) COMITATO AIRC: Via Roma, 41
- 5) GRUPPO ALPINI: Via Rena, 35
- PRO TERRASSA: Via Rena, 35
- 6) GRUPPO MISSIONARIO: Via Madonna 25/A
- 7) ASSOCIAZIONE DI BALLO BOVOLENTA: Via G. Marconi, 17
- 8) GRUPPO SPORTIVO KICK BOXING: Piazza Romano, 5
- 9) GRUPPO SPORTIVO PATINAGGIO THE MAGIC SKATERS: Via Rena, 5
- ASSOCIAZIONE SPORTIVA DEL SOLE: Via Rena, 5

#### - Mappatura delle attività commerciali

- 1) LAGHETTI D'ORO, RISTORANTE DI PESCE: Via Calasadorone, 26
- 2) ISOLA DEL SOLE, SALONE DI BELLEZZA: Via Giovanni Sambin, 5
- 3) MACELLERIA BAZZA ANGELO S.N.C.: Via Roma, 41
- 4) ECO OFFICE, NEGOZIO DI COMPUTER: Via Roma, 14
- 5) PANIFICIO IL NUOVO MULINO: Via Roma, 3
- 6) ELENA, BAR : Via Goffredo Mameli, 11
- 7) BAZZA CAFFE' TORREFAZIONE DI ANTONIO BAZZA: Via G. Marconi, 16
- 8) GORILLA GYM A.S.D CONSELVE: Via Zona Artigianale Fossetta, 16
- 9) ERREGI CONFEZIONI S.A.S.: Via Zona Artigianale Fossetta, 62
- 10) EURODECOS S.R.L.: Via Zona Artigianale Fossetta, 5
- 11) AUTOFFICINA ELLI BURATTIN SNC: Via Zona Artigianale Fossetta, 47
- 12) INTERNO7 SRL, BIRRIFICIO: Via Zona Artigianale Fossetta, 44
- 13) GOOD TYRE SERVICE DI TOMIATO MAURO: via Zona Artigianale Fossetta 43
- 14) MARCO RUZZON ARREDAMENTI: Via Zona Artigianale Fossetta, 29
- 15) SALUMIFICIO BAZZA S.R.L.

#### - Mappatura delle aziende

- 1) Stalla Sociale Terrassa: Via Guizza, 15

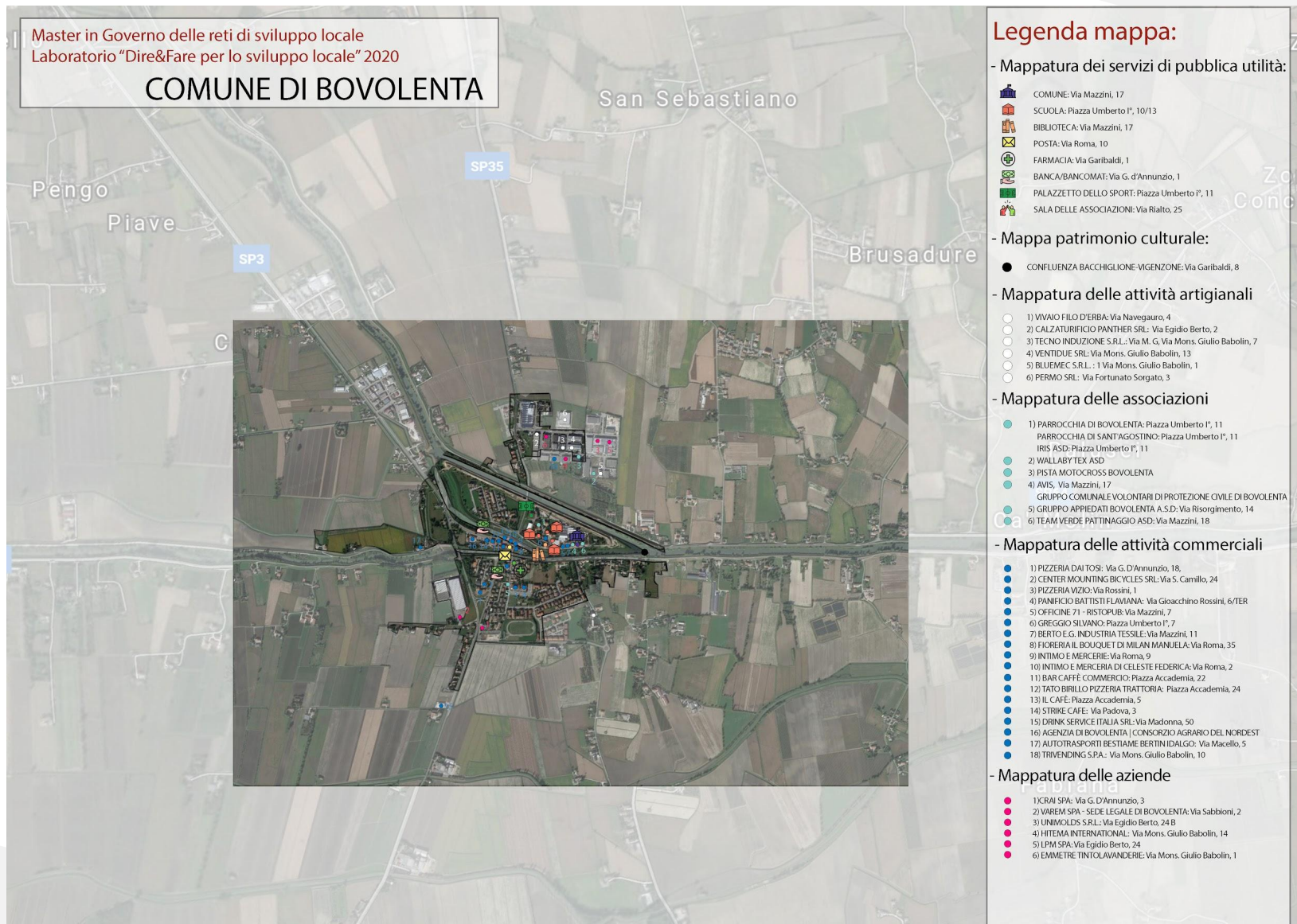



## Approcci metodologici: la poetica della deriva e la psicogeografia

---



La poetica della deriva è un tipo di approccio al territorio che valorizza lo smarrirsi, immergendosi una *flanerie*, ovvero una passeggiata senza meta, in cui il percorso vale più della destinazione.

## Impadronirsi della città, un tentativo antico

---

Nella Bibbia troviamo la descrizione della presa della città di Gerico:

*L'arca del Signore girò intorno alla città, percorrendone il perimetro una volta. Poi tornarono nell'accampamento e passarono la notte nell'accampamento.*

*Il secondo giorno girarono intorno alla città una volta e tornarono poi all'accampamento. Così fecero per sei giorni. Il settimo giorno si alzarono allo spuntare dell'alba e girarono intorno alla città sette volte, secondo questo cerimoniale; soltanto in quel giorno fecero sette volte il giro intorno alla città.*

*Il popolo lanciò il grido di guerra e suonarono le trombe. Come il popolo udì il suono della tromba e lanciò un grande grido di guerra, le mura della città crollarono su se stesse; il popolo salì verso la città, ciascuno diritto davanti a sé, e si impadronirono della città.*

**Giosuè 6, 6-20**



## Impadronirsi della città, un tentativo antico

---

*Per fare una deriva, andate in giro a piedi senza meta od orario.*

*Scegliete man mano il percorso non in base a ciò che sapete,  
ma in base a ciò che vedete intorno.*

*Dovete essere straniati e guardare ogni cosa come se fosse la prima volta.*

*Un modo per agevolarlo è camminare con passo cadenzato  
e sguardo leggermente inclinato verso l'alto,  
in modo da portare al centro del campo visivo l'architettura  
e lasciare il piano stradale al margine inferiore della vista.*

*Dovete percepire lo spazio come un insieme unitario  
e lasciarvi attrarre dai particolari.*

***Guy Debord***

# Approcci metodologici

## Sopralluogo 2 giugno 2020



800 ANNI



UNIVERSITÀ  
DEGLI STUDI  
DI PADOVA



### Sopralluogo martedì 2 giugno 2020 a Pontecasale e Candiana

Prima ricerca esplorativa sul territorio (dopo emergenza COVID-19) realizzata dal gruppo di lavoro, con la collaborazione degli abitanti e delle istituzioni presenti nel territorio.

#### Obiettivi:

Sviluppare e rafforzare le competenze applicative multidisciplinari acquisite durante le ore di lezione e di laboratorio del Master, al fine di operare consapevolmente e proattivamente all'interno della complessità dei processi di sviluppo del territorio.

Il percorso esplorativo si snoda a partire dal piccolo Borgo di Pontecasale al centro di Candiana, attraversando la campagna bonificata dai monaci Benedettini ed Agostiniani alla scoperta dei tesori culturale e naturali di questo territorio

#### Programma:

- Ore 9.45 **Centro del borgo di Pontecasale** v. Liston, 59 Candiana (PD)  
(Piazzetta di fronte alla chiesa di S. Leonardo)  
**Visita Loggetta** ex spezieria e macelleria (proprietà comunale)
- 10.00 **Visita chiesa di San Leonardo** (ricostruita nel 1573 arch. **Andrea da Valle**)
- 10.15 **Villa Garzoni** (progettata da **Jacopo Sansovino** nel 1540)
- 10.45 **Villa Renier** (costruita nel 1650)
- 11.00 **Partenza per Candiana** attraversando la campagna (bonificata dai monaci Benedettini ed Agostiniani)
- 11.15 **Visita al Duomo e all'ex Monastero di S. Michele Arcangelo a Candiana**  
(1097 Monaci Benedettini di Cluny – 1240 ricostruzione monastero Benedettini legati all'Abbazia di S. Giustina – 1462 cessione del Monastero ai Canonici di S. Agostino legati a San Salvador a Venezia – 1492 costruzione nuova chiesa progetto **Arch. Lorenzo da Bologna** – 1783 soppressione della Repubblica Serenissima e cessione della proprietà ai Conti Albrizzi di Venezia)
- 12.00 **Saluti**



# Laboratorio 11 luglio 2020 a Candiana





# Laboratorio 11 luglio 2020 a Candiana



# Approcci metodologici: la poetica della deriva e la psicogeografia

MappiAMOCi - Come descriviamo il nostro territorio e come ce lo immaginiamo nel futuro?

Informazioni di contatto:

Età: ; Genere: ; Occupazione: ;



- 1- Disegna o descrivici, indicandoceli sulla mappa, i luoghi, le situazioni o le esperienze a cui sei più affezionato a Candiana.
- 2- Disegna o descrivici i luoghi (naturali e storici) per te più belli
- 3 - Disegna o descrivici a parole cosa c'era una volta che adesso non c'è più
- 4 - Disegna cosa ti piacerebbe si facesse sul territorio se ci fossero tante risorse disponibili
- 5 - Disegna o indicaci i luoghi/situazioni/esperienze che dovrebbero essere più valorizzati, commentandoceli a parole
- 6 - Come ti muovi sul territorio e dove vai di solito?
- 7- Indicaci, disegnandoceli, la via Anna e la via Germanica e i punti per te più interessanti lungo entrambe le vie.

# Approcci metodologici: la poetica della deriva e la psicogeografia

## Adattamento della teoria della deriva

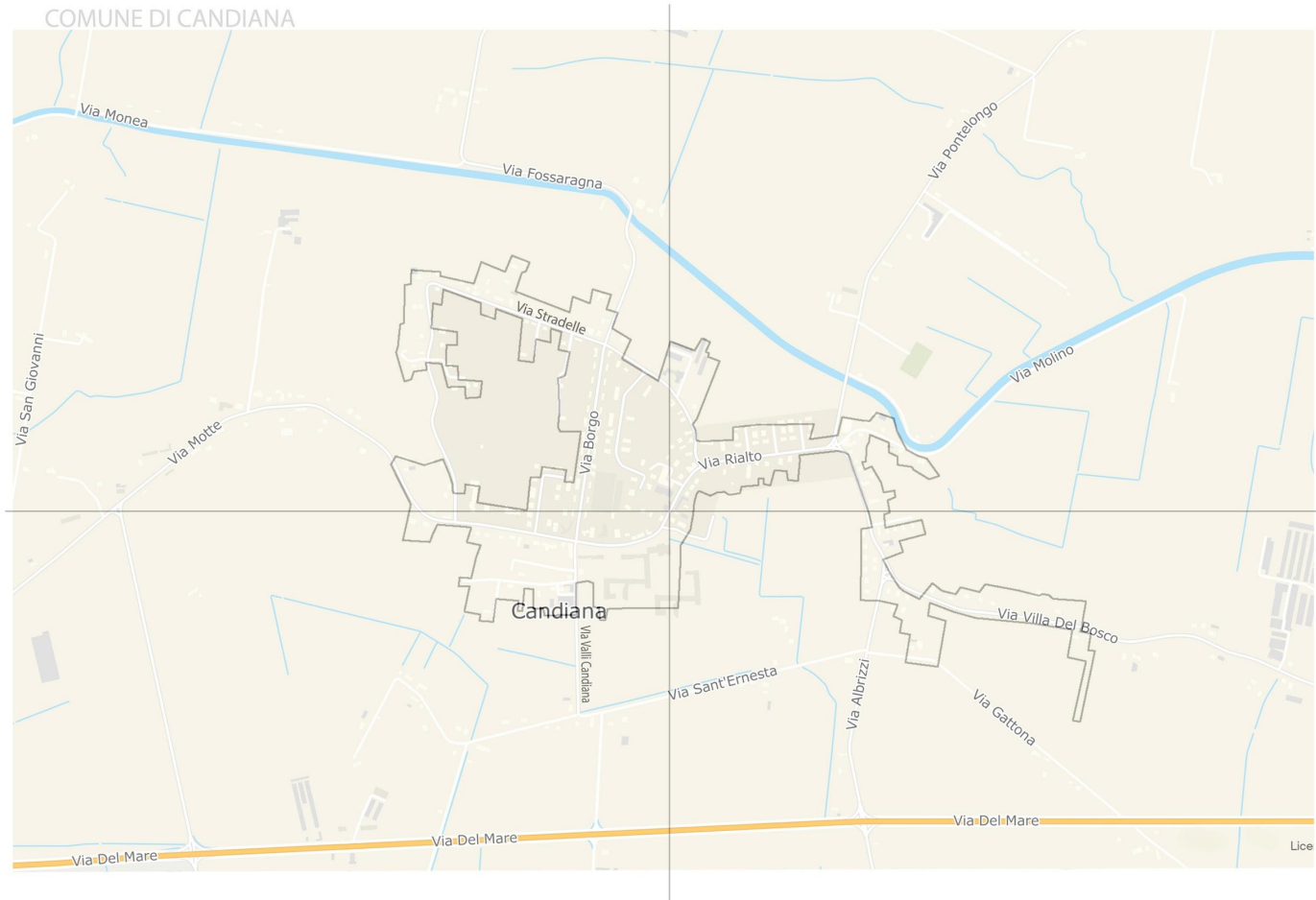



# Approcci metodologici: la poetica della deriva e la psicogeografia

Esito delle interviste e contributi al racconto del proprio territorio

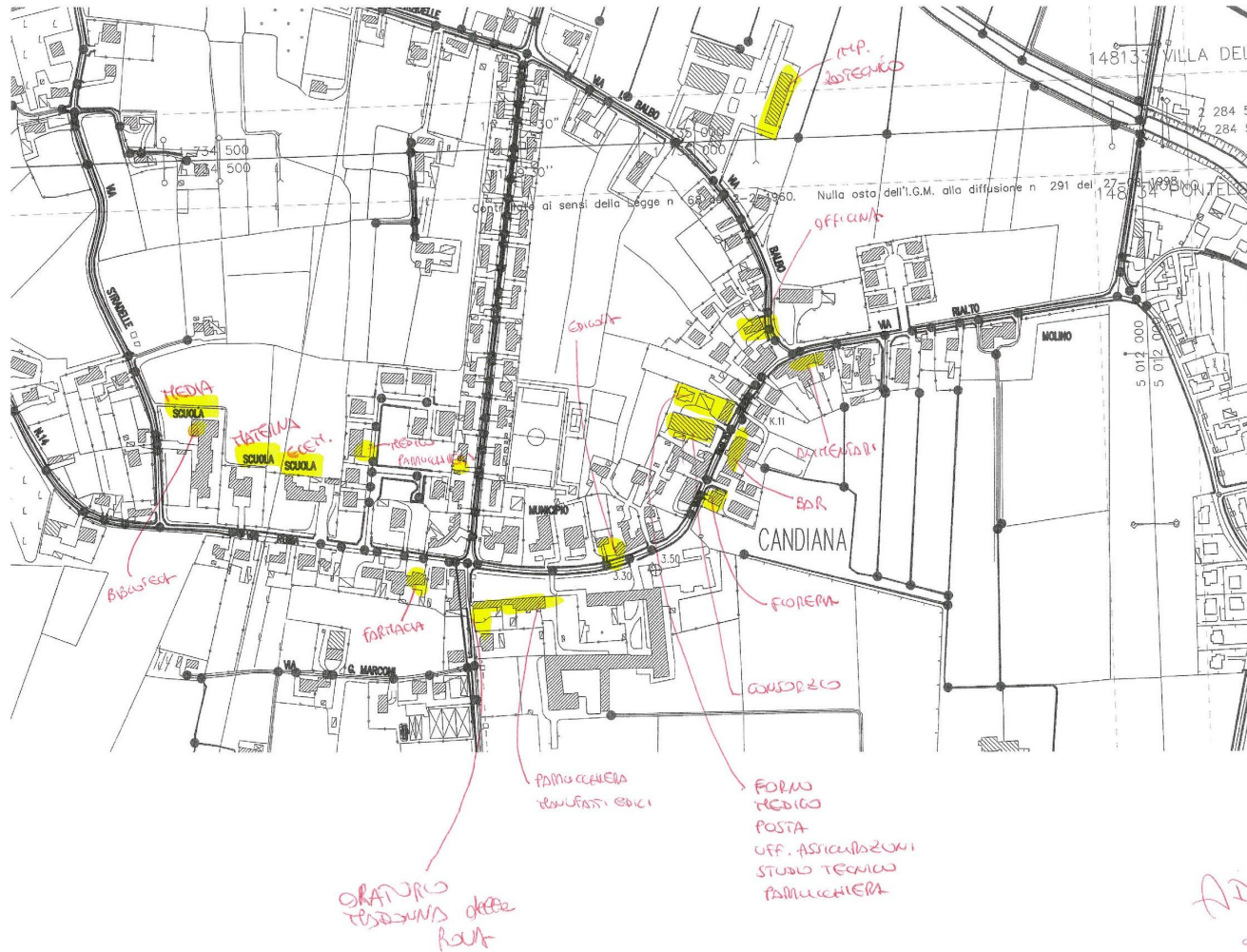











## Risultati(1):

**Quanto emerso dalle interviste fatte ai residenti e dalle rilevazioni dei corsisti sul territorio:**

- giovani frequentano poco Candiana, vanno altrove per studio/lavoro e svago
- territorio con risorse limitate e basso tessuto attrattivo
- presenza di persone anziane

## Risultati(2):

- Gli abitanti di Candiana sembrano volere fortemente la ripopolazione del loro territorio favorendo le **iniziative culturali**: Festa della musica, Passeggiate patrimoniali, nuova partecipazione a Reteventi.
- il territorio necessita di lavorare in rete. Agendo come un unico soggetto territoriale sarebbe più facile dialogare con le istituzioni e gestire lo sviluppo dell'area





## PROPOSTA DI COSTITUIRE L'IPA DEL CONSELVANO

- ❑ L'**IPA** (Intesa Programmatica d'Area) è un **luogo di concertazione** fra attori locali, pubblici e privati, e tra questi e il livello di governo sovralocale, per **delineare strategie** di sviluppo del territorio condivise e coerenti con la programmazione regionale, nazionale ed europea.
- ❑ È uno strumento di governance multi-attore del territorio, fondato sul principio di sussidiarietà, finalizzato a definire politiche di sviluppo dal basso.
- ❖ **Con la L.r. 2/2020 le IPA possono avere personalità giuridica attraverso un'Associazione o una Fondazione**



## POSSIBILI CRITICITA'

- Presenza di un territorio ampio che può portare alla diminuzione del senso di appartenenza ed identità locale tradizionale e al senso di allontanamento da parte dei comuni che non si sentono più al centro dell'attenzione.
- Mancanza di leadership
- Presenza di poche risorse economiche, che non permettono di dotarsi del personale necessario in grado di garantire appieno lo svolgimento delle attività dell'IPA.



## OPPORTUNITA'

- avere maggior peso politico nei confronti della Regione e degli altri territori;
- poter realizzare progetti che da soli i comuni non sarebbero in grado di portare avanti;
- poter fare economie di scala;
- partecipare a bandi che richiedono un numero minimo di abitanti o che danno punteggi in base al numero di abitanti coinvolto;
- favorire le relazioni tra comuni al fine di incentivare la loro collaborazione;
- risolvere problematiche di territorio o di un comune che si rilevano importanti per l'intera area;
- favorire il senso di comunità e di appartenenza ad un unico territorio;
- incentivare le relazioni con i territori limitrofi;
- avviare progetti di coordinamento turistico, come il Marchio d'Area riconosciuto dalla Regione;
- promuovere in maniera unitaria il territorio.



## PROPOSTA: L'IPA DEL CONSELVANO

**Il Conselvano ha le potenzialità  
per poter progettare e  
realizzare lo sviluppo  
economico, sociale e culturale  
del proprio territorio  
e l'IPA può essere lo strumento  
giusto per farlo**





## **PARTECIPANTI MASTER 2019/2020:**

**BORTOLAMI GIORGIA**

**CAMEL MARIA**

**CREMA CRISTINA**

**GREGGIO ELENA MARIA**

**MANNA FEDERICA LAURA**

**MASSI MANUELA**

**NABULSI ALBA**

**VICENTINI MICHELE**